Baloncesto femenino

EL DECISIVO KEBIR - ORION SE JUGARA EL LUNES EN LA NOCHE

ORION

KEBIR

Disfrutando aun de las emociones que recibieran durante la Serie Internacional Nicaragua - Costa Rica, la fanaticada al baloncesto femenino se prepara para asistir el lunes al encuentro decisivo por el Trofeo Pasta Dental Lion, que tiene como protagonistas a los fuertes conjuntos Orión y Kebir, un partido que se espera sensacional como es fácil suponer, no solo por la potencialidad tan pareja que han venido luciendo ambos quintetos, sino por la rivalidad que se ha establecido entre ellos, además de que por ser el decisivo ya la afición se espera pasar un rato de lo más emotivo, dando por descontado que cada jugadora pondrá en práctica lo mejor de sus habilidades y conocimientos en busca de la victoria para los colores de su equipo.

Por todos estos motivos y o-

———Pasa a la Pág. DOS-A

San José y Limón definen esta noche Campeonato Nacional de Basquetbol

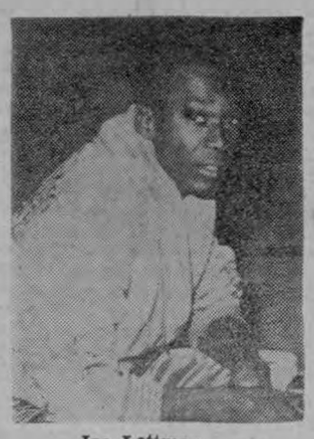

Joe Lettman

Ross Sagwers

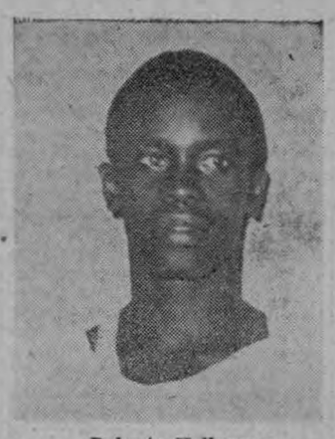

Roberto Kellerman

Gustavo Guerrero

Hoy a medio día hicieron su ingreso a esta capital los integrantes del "Osvald Bernard", campeón de basquetbol de Limón, quienes esta noche deberán enfrentarse a los monarcas capitalinos "Agencias Aliadas", en un partido decisivo para la obtención del título nacional.

Llenos de optimismo, los atletas limonenses nos hicieron saber su fe inquebrantable en la victoria, con lo cual se reivindicarían del serio revés sufrido en su propio patio la semana anterior y empatarán de hecho la serie final del campeonato nacional de basquetbol.

Así pues, faltan apenas pocas horas para que en el rectángulo del Gimnasio Provisional se enfrenten los campeones de San José y de la zona atlántica, poniendo en acción a los más graneado de ambos sectores. Será indudablemente una lucha de titanes, donde cada equipo mos-

———Pasa a la Pág. TRES-A

L. D. ALAJUELENSE A EL SALVADOR

Nuestros Campeones jugarán el 13 y el 14 de Dicie mbre frente al Campeón salvadoreño y la Selección B. de Uruguay.— Viajará la Liga con sus nuevos elementos y sus seleccionados. —

Anoche se conoció en la sesión extraordinaria de la Federación Nacional de Fútbol, el contrato que presenta la Liga Deportiva Alajuelense para desplazarse a El Salvador, donde jugará los días 13 y 14 de diciembre frente al equipo campeón salvadoreño y la selección B de Uruguay, que debutará precisamente en Costa Rica el día 6, frente a Saprissa.

El club manudo percibirá una prima de 900 dólares por partido, libres de todo impuesto, amén de todos los gastos de viaje y estancia pagados.

La lista de jugadores expedicionarios presentada es la siguiente:

Porteros: Araya y Delgado.

Defensas: Montanaro, Quesada, E. Soto, Barrantes y Fonseca.

Medios: Esquivel, Salas y Gilbert Castro.

Delanteros: Ulloa, Pearson, Rodríguez, Herrera, Bolaños, Gámez, González y J. L. Soto.

En la próxima sesión fedeativa, serán estudiados estos

———Pasa a la Pág. DOS-A

Beisbol mayor josefino

Ovomaltina-Dominicana y Hopec-Numar mañana

Por el Campeonato Mayor Josefino, que ya está llegando a su final, se cumplirá mañana con una fecha más que es casi seguro ha de resultar muy interesante, por el empeño que han de poner los contrincantes buscando mejor colocarse en la tabla, en estas últimas oportunidades que se les presentan.

Para primera hora está fijado el encuentro entre las novenas Ovomaltina y Dominicana, luciendo como favorito el equipo que dirige Orlando Sandoval por contar con mejores bateadores y una defensiva muy segura, pero con todo y ello tendrán que bregar en una muy buena forma pues sus oponentes tienen lo suyo para sorprender cuando menos se piensa, como sucedió el domingo en donde los punteros del Numar se llevaron

———Pasa a la pág. DOS-A

HOPEC

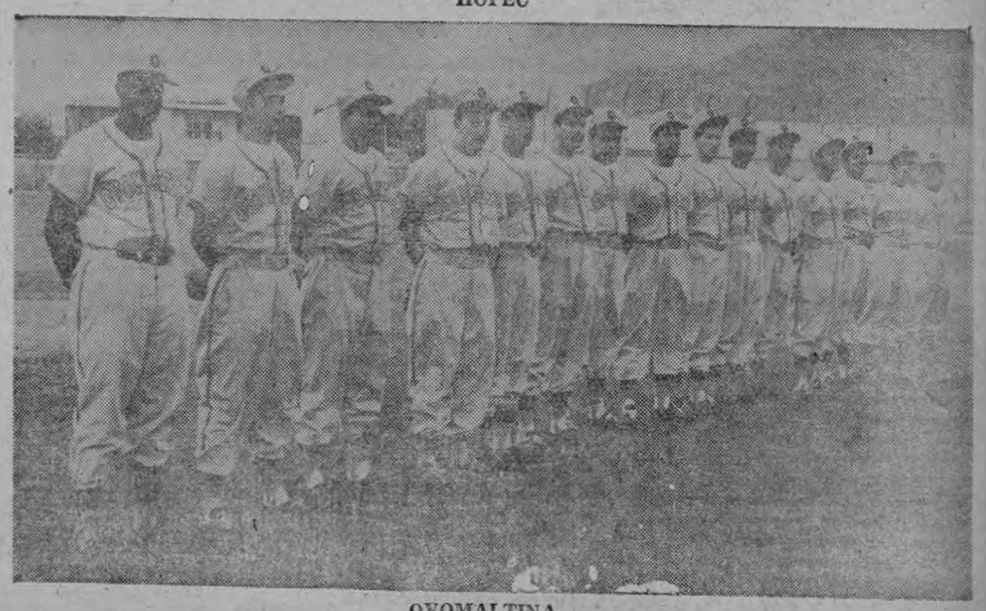

OVOMALTINA

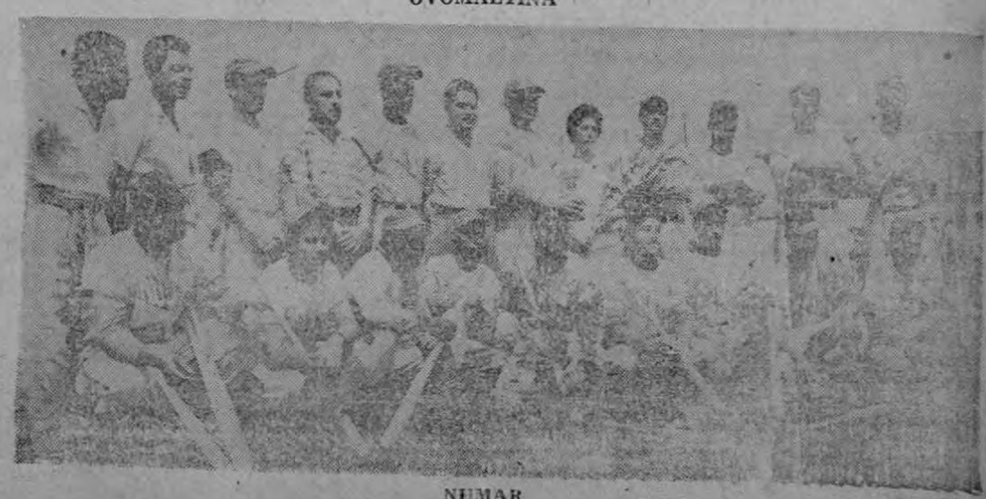

NUMAR

Temas interesantes

Hay que enseñar a jugadores y público

Por Gregorio Toledano

El que no sabe es como el que no ve y al que no ve hay que guiarle. La misión pedagógica abarca en la vida cuantas facetas supongan inculcar conocimientos no importa de cuál materia, siempre que ésta —claro está— implique un beneficio a la sociedad.

El tiempo nos ha impuesto el futbol y el conocimiento de sus reglas es una asignatura q' se hace preciso conocer, porque entre otras ventajas, ese conocimiento viene a ser ahora como una manifestación más de cultura de los pueblos. (Si nuestros abuelos levantaran la cabeza y vieran que por el comportamiento del público de un estadio se mide en muchos casos el progreso y las virtudes de un país, se harían cruces: pero así es).

En países donde se dice que el futbol ya ha adquirido la mayoría de edad, no cabe duda que el público está versado en la materia. Sus reacciones se manifiestan de acuerdo con sus conocimientos del reglamento. He aquí dos casos bien dispares; dos casos —por no citar más— que retratan la cultura futbolística de dos naciones.

En un partido de la máxima expectación, correspondiente a la Copa de Inglaterra, el árbitro señaló un libre indirecto dentro del área, en un jugada que despejó limpiamente el defensa con la cabeza sin siquiera rozar al contrario. Poco después y a la salida de un corner —sin mediar incidente alguno—

———Pasa a la Pág. TRES-A

Hoy salió el Saprissa hacia Tegucigalpa

Hoy a la 1,30 p. m. ha salido para Tegucigalpa la expedición del Deportivo Saprissa, cuyo equipo titular habrá de disputar un trascendental partido al Olimpia hondureño, mañana a las 3 de la tarde en el Estadio Morazán de la capital.

A excepción de las bajas ya anunciadas de Rojas y Marvin, todos los demás jugadores han salido con la mejor disposición de ánimo y llenos del mayor entusiasmo.

Va en calidad de Jefe de la

———Pasa a la Pág. TRES-A

Este documento es propiedad de la Biblioteca Nacional "Miguel Obregón Lizano" del Sistema Nacional de Bibliotecas del Ministerio de Cultura y Juventud, Costa Rica.

La extraordinaria de ayer de la Fedefutbol

OFERTAS DE FLUMINENSE, SAO PAULO Y COMBINADO PERUANO SERAN ESTUDIADAS EN LA SESION DEL LUNES

De Cuba solicitan fotografías y detalles de nuestro Seleccionado para iniciar la campaña del Centroamericano. — El Carmen de Alajuela se ofrece incondicionalmente para entrenar a la Selección Nacional.—

Bajo la presidencia del Lic. Valerín y con asistencia de los directivos señores Calvo, Villalobos y Rojas, así como de los representantes de Alajuela, El Carmen, Uruguay y Audax, se inició esta sesión extraordinaria a las 6:40, después que los jugadores seleccionados abandonaron la sala.

Tras la aprobación de actas anteriores y cuentas, el Sr. León, representante del Audax, solicitó tanto de la mesa como del representante del Uruguay de Coronado, fuera admitido como preliminar para el día 6 de diciembre, el partido Audax-C. S. Guadalupe, correspondiente a la serie final para clasificar al campeón de segundas, que ha de ascender a la Primera de Ascenso.

Esta petición fue aceptada y por ello, el interesante encuentro internacional del día 6 entre el Saprissa y la Selección B de Uruguay, contará con un no menos y decisivo preliminar entre los citados equipos Audax y C. S. Guadalupe.

CORRESPONDENCIA

El señor Secretario de la Asociación de Fútbol de Cuba, doctor Juan García Ponce, solicita en atento escrito los nombres, fotografías y otros detalles, de los jugadores que han de formar el seleccionado costarricense que ha de participar en el Centroamericano de La Habana, al objeto de organizar la propaganda. Asimismo ruega se le indique en forma aproximada el número de turistas ticos que habrán de desplazarse allá, en previsión de su alojamiento.

El C. S. La Libertad anuncia el nombramiento y composición de su nueva Junta Directiva y asimismo la designación de los señores Valverde y Vega como representantes, titular y suplente, respectivamente.

El Orión solicita la fecha del 13 de diciembre para celebrar un partido en el estadio frente a un equipo salvadoreño o guatemalteco.

Tanto esta petición como otra del C. S. Herediano pidiendo la fecha del día 8 para jugar frente al Olimpia de Honduras, fueron denegadas por estar ya concedido a Uruguay de Coronado el período de 6 al 13.

En emotivo escrito el Orión F. C. felicita al Ing. don Alvaro Rojas, por su magnífico desempeño como Jefe de la Delegación orionista que se desplazó y obtuvo señalado éxito, a El Salvador. Asimismo se dio lectura de un amplio y bien documentado informe de don Alvaro Rojas, sobre la citada gira del Orión a El Salvador.

Desde Buenos Aires, el empresario señor Maresca, anuncia que el equipo brasileño Fluminense —que marcha en primer lugar del campeonato y se perfila como futuro campeón— no podrá llegar a San José hasta el día 3 de enero y que por ello no podría actuar en dicha fecha y sí el día 6. Asimismo ofrece al Sao Paolo, para enfrentarlo a nuestra selección el día 27 de enero.

En otra carta desde Lima se ofrece para el 6 al 9 de enero a un combinado de los equipos peruanos Municipal y Sport Boys.

Estas ofertas, así como otras concernientes a nuestra selección serán tratadas en la próxima sesión del lunes por la tarde, a la que se espera asistan mayor número de Directivos y Representantes.

Por último el representante manudo señor Vega, solicitó permiso para que su equipo pueda celebrar dos encuentros en Guanacaste, así como la tercera división otro en Puntarenas.

Y finalmente don Humberto González, de El Carmen de Alajuela, ofreció incondicionalmente a su equipo como conjunto entrenador de la selección nacional, cuantas veces sea necesario. (Muy bien por El Carmen).

Y sin más asuntos a tratar se levantó la sesión a las 7:30 p.m.

Baloncesto ...

Viene de la Pág. ANTERIOR—

tros más que no son del caso enumerar, estamos seguros que el lunes se registrará otro de los llenos a reventar en el Gimnasio Provisional, por lo que recomendamos a todos los aficionados llegar temprano si no quieren tener que oír el partido por la radio.

MAS DEPORTE MENOS VICIO

Alajuelense ...

Viene de la pág. ANTERIOR—

contratos y todo hace presumir que la Federación no habrá de poner traba alguna a este viaje, teniendo en cuanta el precedente del Saprissa a Honduras y además, el muy importante de ...las necesidades económicas de los clubes.

Beisbol ...

Viene de la pág. ANTERIOR—

un susto mayúsculo, acreditándose finalmente la victoria gracias a un error garrafal del segunda base.

Ovomaltina, que marcha de segundo en este Campeonato, con posibilidad todavía de alcanzar a los mantequilleros, tendrá que darlo todo para evitar una derrota con la cual perdería todo lo andado.

Dominicana, actual sotanero, no obstante haber perdido toda esperanza, procurará como siempre lo ha hecho, mejorar su puntuación jugando a base más que todo de inteligencia, a falta de otros recursos.

El partido de segunda hora estará a cargo de Hopec y Numar, confrontación ésta que se espera sensacional ya que los numarenses, deseosos de mantenerse en la envidiable posición de punteros del Certamen, fácil es suponer a lo que estarán dispuestos para entregar vencidos a sus oponentes, que dicho sea de paso se encuentran con la moral muy alta después de su triunfo del pasado domingo frente a Ovomaltina.

Hopec, que marcha de tercero en el Campeonato, llegará dispuesto mañana a jugarse el todo por el todo, no solo por lo meritorio que sería un triunfo frente al Numar sino también por lo que le representaría esa victoria en su desesperado esfuerzo por obtener un sitio mejor en esta campaña en donde todavía puede disputarse el sub-Campeonato, de ganar todos los encuentros que le faltan.

Los del Numar, sabiendo que mañana no las tendrán todas consigo, se han venido preparando en forma concienzuda durante todos estos días, pues no están muy conformes con su actuación del domingo pasado frente a Dominicana, en donde obtuvieron un triunfo desteñido que no está acorde con sus capacidades.

Es por todo ello que, como decimos al principio, la fecha de mañana es de esperar que resulte de lo más interesante.

RAPIDO ORTIZ DESDE TEGUCIGALPA narrará el partido Olimpia-Saprissa

Nuevamente LA PRENSA LIBRE y "Radio Columbia" ofrecerán al público costarricense las incidencias de un partido internacional de fútbol en el exterior, en el que participa un equipo de nuestro país.

Desde hace días se encuentra en Tegucigalpa el excelente locutor deportivo Rápido Ortiz, quien ultimados todos los preparativos y detalles para llevar a cabo su importante labor, se apresta a transmitir para la afición de Costa Rica, todo el desarrollo del sensacional partido de revancha entre el Olimpia de Honduras y el Deportivo Saprissa.

Mañana a las 3 de la tarde, los oyentes de Radio Columbia y lectores de LA PRENSA LIBRE, podrán oir la voz amena del Rápido Ortiz, en una más de sus ponderadas narraciones futbolísticas.

La Junta Directiva del

DEPORTIVO SAPRISSA

hace pública aclaración de que los bailes y otras fiestas que se celebran en los salones del Bar y Restaurante del Club, son organizados por el arrendatario de ese negocio comercial o por particulares, y nada tienen que ver con las actividades sociales del Club.

San José, 28 de Noviembre de 1959.

LA PRENSA LIBRE
EN COLABORACION CON
RADIO COLUMBIA
ofrecerá
Mañana Domingo, a las 3 de la Tarde
a toda la afición del país, la trasmisión del sensacional partido entre los equipos
OLIMPIA, DE HONDURAS
(Campeón de campeones de Centro América)
SAPRISSA, DE COSTA RICA
(Sub-campeón nacional)

La narración estará a cargo del [illegible] del momento:
RAPIDO ORTIZ
y se efectuará directamente del Estadio de Tegucigalpa, Honduras, por sistema de radio-teléfono. Ello es posible gracias a arreglos efectuados con la Compañía Radiográfica de Costa Rica.

Este documento es propiedad de la Biblioteca Nacional "Miguel Obregón Lizano" del Sistema Nacional de Bibliotecas del Ministerio de Cultura y Juventud, Costa Rica.

NICOLAS MARIN-U. D. MORAVIA en el Estadio St. FRANCIS mañana

Con motivo de celebrar el 37º Aniversario de su fundación y la total terminación de su propio edificio, la Junta Directiva de la Unión Deportiva de Moravia ha elaborado un programa social deportivo que se inició hoy a las 2 de la tarde con el partido de fútbol entre Dep. Santa Lucía y Unión Dep. de Moravia, de terceras divisiones.

A las 9 de la noche, en el local del Club, se celebrará un baile social.

Para mañana, el programa a desarrollar es el siguiente:

A las 10 a. m. Misa en sufragio de los Socios y Jugadores del Club fallecidos.

A las 3 de la tarde, encuentro de fútbol entre las primeras de ascenso Nicolás Marín y U. D. Moravia, partido que es espera muy interesante y que ha sido dedicado al caballero Mr. H. L. Samborn, Gerente de la Compañía Nacional de Fuerza y Luz.

Temas ...

Viene de la Pág. PRIMERA-A

el juez decretó la expulsión de un jugador, que abandonó la cancha sin rechistar. Ambas decisiones arbitrales fueron recibidas en silencio por los noventa mil espectadores. El público atribuyó la primera a una falta técnica del defensa que se valió, para despejar, de un grito, con que distrajo la atención del contrario. En la segunda, el jugador había proferido una grosería contra el árbitro. Ambos casos previstos en el reglamento y sancionados en la medida que lo hizo el director del encuentro.

En la jira que efectuó el Real Club Deportivo Español de Barcelona, el año 54 por América, jugó el equipo catalán un partido en Filipinas. La superioridad de los españolistas era abrumadora y en una jugada en medio del terreno, el excelente chutador e interior de la selección española, Marcet, decidió tirar a gol, con tan "mala fortuna" que su impresionante cañonazo a más de 45 metros se convirtió en gol.

El público recibió aquello como una grosería, como un ardid poco deportivo, pues entendía que el gol debía producirse después de varias jugadas y en remate desde muy cerca de la puerta. La bronca fue fenomenal y hasta hubo lanzamiento de objetos contra el autor de tal tropelía, que tuvo que ser retirado del terreno por su entrenador.

LA PRENSA Y LA RADIO DEPORTIVAS DEBEN DOCUMENTAR AL PUBLICO

Salta a la vista que esos públicos que hacen gala de amplios conocimientos de reglamento, reciben tal documentación de las páginas deportivas de periódicos y revistas. En esas publicaciones —sobre todo en Europa— aparecen contínuamente los textos de las reglas de juego, con comentarios adicionales escritos por periodistas bien intencionados. Los comentarios —tanto hablados como escritos— se hacen asimismo con altura y con pleno conocimiento de causa. La crítica no es gratuita ¡es razonada.

Nuestro medio está falto de esa labor pedagógica que instruya a la masa. Nuestro público sigue aferrado a teorías pretéritas y reacciona en ocasiones con la violencia que acarrea la ignorancia. Pero el público no es culpable; no recibe instrucción y reacciona por lo que sabe.

Pero más lamentable es la ignorancia de jugadores, directivos y hasta de algunos periodistas. Se discute, protesta y critica sin base reglamentaria alguna. Se trata de imponer la razón de la sinrazón.

Hemos mencionado algunos casos y en nuestra propia casa los tenemos a montones, demostrativos de que por mucho que vociferemos, seguimos en pañales en cuestiones reglamentarias.

No hay necesidad de remontarse mucho. En la amplia carta de protesta y recusación que del árbitro Soto París ha hecho el Cartaginés, se aduce "como argumento de peso" que la jugada de Cuico Bejarano, en q' se produjo el penalty, no ofrecía peligro de gol por cuanto dos jugadores brumosos estaban bien colocados para interceptar su paso o la trayectoria del balón en última instancia. Por ello —dicen— el penalty no procedía. Desconocimiento absoluto del reglamento se llama a eso, puesto que un penalty puede señalarse, sin necesidad de que exista o nó peligro de gol. Si en pleno "embotellamiento" de una portería, en la contraria un defensa propina una patada a un contrario, aun cuando el balón se esté jugando a setenta metros de distancia, el penalty es el único castigo que cabe, amén de la expulsión del agresor.

Como evidente infracción reglamentaria fue la que cometió el experimentado jugador Gemelo Quesada, al abandonar despechado el terreno de juego. para reincorporarse a él cuando le vino en gana. Un jugador que abandona el campo sin permiso del árbitro ya no puede reintegrarse a él, ni ser suplido por otro compañero. Y este detalle que pasó inadvertido para el árbitro, debe imputársele al juez de línea que vió cometer esta infracción en sus propias barbas. De haberse hecho cumplir el reglamento no permitiendo el reingreso del "autoexpulsado" Gemelo Quesada, estamos seguros que se hubiera promovido una regular bronca y que las críticas al árbitro hubieran estado a la orden del día.

Estos casos recientes y otros muchos que se producen domingo tras domingo, vienen a confirmar nuestro aserto de que es conveniente iniciar una labor educativa dentro de las doctrinas del deporte. Después de todo, enseñar al que no sabe es una de las principales obras de caridad....

Hoy salió el...

Viene de la Pág. PRIMERA-A

Delegación el federativo D. José Luis Brenes y como Delegados del Club, sus directivos D. Otto Ramírez, D. Humberto Boschini y D. Eduardo Ramírez.

Si expectación reina en Tegucigalpa por este encuentro, no es menor la que se respira en el ambiente josefino y en todo nuestro país.

INFORMAN DE HONDURAS.— TEGUCIGALPA 28 (UPI)— El equipo de futbol Saprissa, de Costa Rica, jugará mañana aquí contra el Olimpia, campeón de campeones de Centroamérica y México.

El encuentro ha despertado enorme interés entre la afición de ambos países.

El equipo de Costa Rica trae en sus filas a ocho titulares de la selección.

El saque inicial lo hará el Presidente de la República, Ramón Villeda Morales .

En la Federación Nacional de Futbol

Jugadores seleccionados y Cuerpo Técnico recibidos por directivos de la Fedefutbol

Se les exhortó y leyó el Reglamento Interno de la Selección, no presentándose ninguna objeción. — Reina la mayor camaradería.— Hoy a Limón unos y a Honduras otros. —

A las 5,40 de la tarde de ayer se celebró la anunciada reunión extraordinaria en la Federación Nacional de Futbol.

En primer lugar los directivos Lic. Valerín, Lic. Calvo, Lic. Villalobos e Ing. Alvaro Rojas, recibieron a los jugadores seleccionados que en número de 21 asistieron a la convocatoria que se les había hecho. (Por motivos de trabajo faltaron Vivo Quesada, Juan Ulloa, Memo Hernández y Flaco Pérez, aunque éste se presentó después). Los señores Amorín y Leiva ocuparon sitio con los directivos.

Don Virgilio Calvo, dirigió la palabra a los jugadores inculcándoles la responsabilidad que contraían y asimismo señalando el alto honor que suponía defender el pabellón deportivo de Costa Rica. Exhortó a todos al cumplimiento del deber en la medida que de ellos se esperaba y que la importancia de la empresa a ellos encomendada requería.

El Lic. Villalobos leyó a continuación el reglamento interno de la Selección Nacional, cuyo contenido fue escuchado con la máxima atención.

Cuando el Lic. Ricardo Valerín invitó a los jugadores a que expusieran con toda libertad, los ruegos o sugerencias que creyeran convenientes, ninguno de ellos contestó, lo cual venía a demostrar que todo lo hablado y leído merecía la aprobación general.

El Profesor Rodrigo Leiva impartió algunas instrucciones recalcando que a partir del próximo lunes se iniciarían los exámenes médicos, a razón de tres jugadores por día. Quedaron citados para dicho día a las 6 de la tarde en el despacho del doctor Bernardo Cartín, los tres porteros: Mario Pérez, Hernán Arrado y Alvaro Sancho.

El señor Amorín, citó a todos para q' se presentaran sin excusa alguna hoy por la mañana en el aeropuerto de La Sabana, con objeto de trasladarse a Limón. A excepción de los jugadores que marchan con el Saprissa a Honduras.

Y dentro de la mayor camaradería, se levantó la reunión.

FUTBOL EN PUNTARENAS

Puntarenas, 26 Nov. de 1959
Cronista Deportivo de
LA PRENSA LIBRE.

Por este medio y rogándole perdone la molestia, le vengo a solicitar la publicación de la presente y a la vez aprovechando la oportunidad lo invitamos cordialmente a los partidos que se verificarán en el Estadio Municipal de esta ciudad mañana domingo, y que se efectuarán en la siguiente forma:

A las 10 a. m. Dep. Don Bosco vs. Dep. Salas, campeón mosquito de Puntarenas.

A las 11 a. m. Dep. Lepanto, campeón de la costa vs. Dep. Cocal, categoría primeras divisiones.

A la 1 p. m. Dep. Cocalito vs. Dep. St. Francis, campeón de Costa Rica, categoría infantil.

A las 3 p. m. el partido más esperado por la afición puntarenense, Dep. Fidel Castro vs. Liga Dep. Alajuelense, campeón de Costa Rica, categoría terceras divisiones.

Danilo Móruz Sancho

San José y...

Viene de la Pág. PRIMERA-"A"

trará todo su poderío desde las primeras jugadas, deseosos de acaparar para sí la victoria, que para unos significa el título y para otros la esperanza de alcanzarlo en un próximo encuentro.

Los muchachos de Agencias Aliadas, que anoche terminaron sus entrenamientos, acusan una condición física envidiable y una confianza y moral que les hace esperar tranquilos la hora del partido, seguros de que obtendrán un nuevo y valioso triunfo que les permitirá mantenerse como amos absolutos del baloncesto durante un año. Capitaneados por el extraordinario canastero Eddy Bermúdez y haciendo uso de su quinteto titular, integrado por jugadores seleccionados, esperan vencer contundentemente a la defensiva limonense y sacar una ventaja inobjetable desde los primeros minutos de juego. Los porteños, por su parte, han estudiado cuidadosamente su estrategia y después de corregir los errores acusados en su primer partido, esperan dar ahora una verdadera sorpresa venciendo al técnico y rápido conjunto agencista.

Esta noche, pues, a partir de las 8.30 tendremos en acción a estos magníficos jugadores, dispuestos a brindar a la inmensa afición josefina, una velada inolvidable de aros.

En nuestra edición del lunes próximo haremos una amplia reseña de este encuentro de campeones.

Raval
PERCLEANING
Calidad en Dry-Cleaning

CADA LAVADA UN ESTRENO

SERVICIO CONTINUO

A partir del LUNES 30 de Noviembre abierto ininterrumpidamente de 7:00 a. m. a 6:00 p. m.

RAVAL

Contiguo a las Bodegas del Pacífico en calle 10 y detrás de Ramírez Valido en Av. 2ª

DOS zonas de parqueo GRATUITAS y CINCO TELEFONOS a sus órdenes:

3471 - 3472 - 3935 - 3937 - 2815

PEREZ CONTINO

Sin concurrir a clases... Sin pérdida de tiempo!

Seleccione y decida cuál es la carrera que más le agrada y Hemphill Schools lo convertirá en un Experto Técnico, abriéndole el camino hacia mayores ganancias . . . a su propio negocio.

Cada día se requieren MAS ESPECIALISTAS en la industria y en el comercio. Sin abandonar su ocupación actual, HEMPHILL SCHOOLS lo hará experto rápidamente... fácilmente . . . *Sin concurrir a clases y sin pérdida de tiempo.*

Radio-Televisión

Abundan las oportunidades en el campo de la electrónica. Diariamente se descubren nuevas aplicaciones. HEMPHILL SCHOOLS le revelará todos los secretos. GRATIS xcelente equipo experimental para sus prácticas.

Idioma Inglés

Aunque no lo sepa, usted ya conoce más de 3,000 palabras de inglés. Y usted puede ampliar este conocimiento en pocos meses con el "Sistema Lógico Hemphill". Basta que sepa leer y escribir. Aproveche los conocimientos que ya tiene del inglés para abrir la puerta hacia un brillante porvenir.

Mecánica General

La industria moderna necesita de millares de técnicos para el manejo y mantenimiento de la maquinaria que emplea. Los que dominan la mecánica son los que reciben mejores sueldos. Aprenda bajo el famoso "Sistema Visual Hemphill" y gane más dinero.

Pida hoy mismo este libro gratis

HEMPHILL SCHOOLS

COLOMBIA, Carrera 10 No. 21-11, Bogotá.
CUBA, Galiano No. 102, La Habana.
COSTA RICA, Av. Central y Calle 1ª, San José
EL SALVADOR, Ave. Cuscatlán No. 35, San Salvador.
GUATEMALA, 4a. Ave. No. 15-79, Z. 1, Guatemala,
MEXICO, Independencia No. 100, México 1, D. F.
PERU, Ave. Tacna No. 609, Lima.
U.S.A., 1584 W. Washington Blvd., Los Angeles 7, California.
VENEZUELA, Ave. Urdaneta No. 14, Ed. Rivero, Caracas.

Recorte este cupón o escriba hoy mismo a la Oficina más cercana.

HEMPHILL SCHOOLS

Ave. Central y Calle 1ª, S. José, C. Rica Depto. 2R-GA-11

Sírvanse enviarme gratis su folleto ilustrado que explica cómo labrarme un porvenir, aprendiendo en mi casa la materia que he marcado con una "X".

☐ RADIO TELEVISION ☐ AUTOMOTRIZ MECANICA ☐ IDIOMA INGLES

NOMBRE _____ Edad _____
DIRECCION _____
POBLACION _____ Prov. o Edo. _____

AYUDE A UN AMIGO. Escriba abajo el nombre de alguno de sus amigos que desee un porvenir mejor y le mandaré informes.

NOMBRE _____ Edad _____
DIRECCION COMPLETA _____

Este documento es propiedad de la Biblioteca Nacional "Miguel Obregón Lizano" del Sistema Nacional de Bibliotecas del Ministerio de Cultura y Juventud, Costa Rica.

Fernando Mora Prestinary
y Lilly H. de Mora Prestinary

tienen el placer de participar a usted el matrimonio de su hija

María Cecilia

con el

Señor Jaime Maduro Sasso

acto que se verificará el día sábado cinco de diciembre de mil novecientos cincuenta y nueve a las cinco horas de la tarde en su residencia.

San José, Costa Rica

Jacobo L. Maduro
y Judith S. de Maduro

tienen el placer de participar a usted el matrimonio de su hijo

Jaime

a

Srta. M. Cecilia Mora Halphen

acto que se verificará el día sábado cinco de diciembre de mil novecientos cincuenta y nueve a las cinco horas de la tarde en la residencia de la novia.

Panamá, Rep. de Panamá

(No hay participaciones personales)

Té de las damas diplomáticas para elegir nueva directiva

El lunes en la Embajada de México, se efectuará el té de las Damas Diplomáticas y Extranjeras. En ese acto se procederá a la elección de nueva Directiva para el período de 1960.

Como se ve, tiene especial interés ese té, para el que se invita a todas las socias.

CARLOS GERARDO VILLAPLANA ESQUIVEL
El niño Carlos Gerardo Villa plana Esquivel cumple diez años de edad. Le deseamos toda clase de dichas.

DOÑA LUZ CHINCHILLA DE RETANA
Por su fecha de cumpleaños saludamos deseándole lo mejor, a la estimada dama doña Luz Chinchila de Retana.

SANTORAL
Sábado 28. Santoral del Domingo 29. Santos Saturnino, obispo y mártir, Filomeno y Santa Iluminada. Lunes 30. S. Andrés, apóstol; Santa Maura, virgen y mártir, y San Constantino, confesor.

ADORACION CIRCULAR EN LAS PROVINCIAS DE COSTA RICA
Día 29. Ciudad Quesada. Día 30. Zapote.

ANIVERSARIO DE BODAS
Celebrarán mañana un nuevo aniversario matrimonial, los apreciables esposos don Edwin y doña María del Carmen Romero de Ruiz, a quienes saludamos en forma atenta.

SRTA. ANA ISABEL DONDI A.
La encantadora y estimable señorita Ana Isabel Dondi Aguilar cumple años mañana domingo. Le hacemos llegar un atento mensaje de saludo y felicitación, hasta Cartago, donde radica.

DESPEDIDA DE SOLTEROS ANOCHE
Con una cena fueron despedidos de solteros anoche los apreciables jóvenes don Luis Guillermo Núñez Quesada y la gentil señorita Carolina Cámer Muñoz. El ágape lo organizaron doña Luisa Cámer de Valenciano y la Srta. Virginia Cámer Muñoz. Deseamos mucha felicidad para los futuros esposos.

SRTA. AGUEDA PEREZ S. AL EXTERIOR
Salió rumbo a Centro América y México, en viaje de recreo, la apreciable Srta. Agueda Pérez. La despedimos deseándole felicidad en su gira.

DINIA CECILIA SOTO S.
Saludamos a la niñita Dinia Cecilia Soto Solano, hija del estimado hogar de don Rodrigo Soto y doña Xinia Solano de Soto, con ocasión de su cumpleaños.

FECHA MATRIMONIAL
Los apreciables esposos don Ramón Ramírez y doña Virginia G. de Ramírez estarán recordando mañana su fecha matrimonial. Los saludamos con el anhelo de que la ventura y la prosperidad los acompañe de continuo en unión de su familia.

¡Haga la prueba con el pulgar!

Le convencerá que la Cera Mansion es inmejorable para muebles y pisos

La Cera Mansion es sumamente resistente. Pruébela con el pulgar para *comprobar* su insuperable calidad. Su extraordinaria dureza se debe a la incorporación de las mejores ceras—ceras que lustran sin rayar y que *protegen* pisos y muebles. Y gracias a su gran dureza sólo se necesita una pequeña cantidad. Compre hoy una lata de Cera Mansion. Es la mejor y la más económica.

CERA MANSION
embellece muebles y pisos

Agente: Almacén Luis Olle S.A., P.O. Box 443, San José

BAILE DE PRE-INAUGURACION DEL Club de Artes Gráficas

HOY
SABADO
a las 8 p. m.
Local:
Frente al Teatro
Center City
ORQUESTA "SOLIS"

Un hermoso festival en el que tendrán participación todos los Socios del Club y sus amistades.

CUOTAS: SOCIOS ₡ 4,00
NO SOCIOS ₡ 8,00

RESERVACION DE MESAS ₡ 5,00

HOY DE LOS ESTADOS UNIDOS

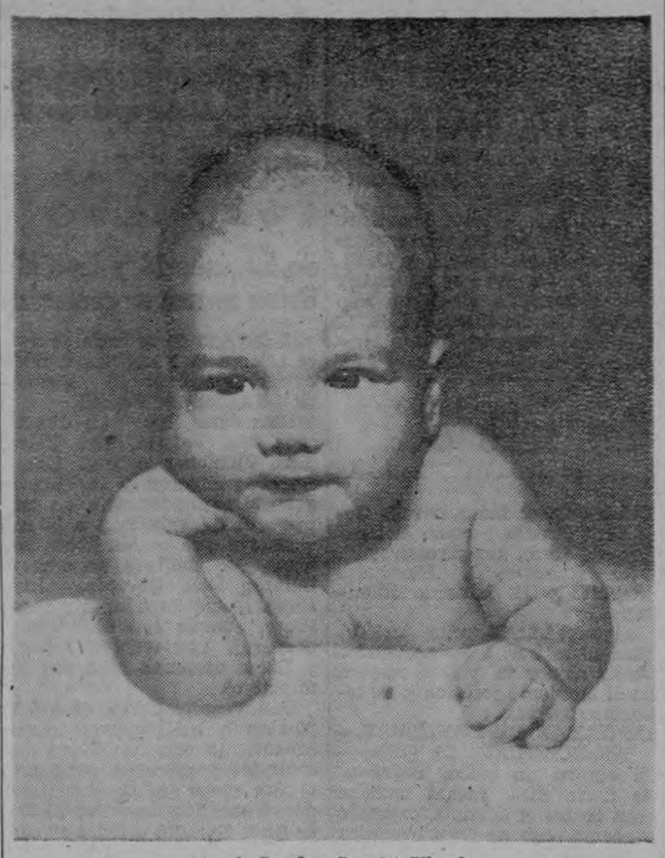

A Sandra Specht Ubach

Hoy ingresó a Costa Rica procedente de Miami, Florida, donde radica, la apreciable joven dama doña Margarita Ubach M. de Specht, acompañada de su linda hijita Sandra, de dos meses de edad.

Su esposo y padre el Capitán don Juan José Specht, se unirá en esta capital con ellas el 18 de diciembre próximo, con el propósito de pasar Navidad y Año Nuevo con sus familiares en el país.

LA PRENSA LIBRE presenta un respetuoso saludo de bienvenida a la gentil y estimada viajera, deseándole una feliz permanencia al lado de los suyos en unión de su preciosa hijita Sandra.

DON MIGUEL ANGEL CASTRO CARAZO
Felicitaciones para don Miguel Angel Castro Carazo, quien mañana celebrará su natalicio.

DON ALBERTO CHAVARRIA ESCALANTE
Un saludo para don Alberto Chavarría Escalante por su fecha de cumpleaños mañana.

EL SANTO DE MAÑANA

29 de noviembre

SAN SATURNINO

Maximino Hercúleo había condenado a muchos cristianos de Roma a trabajos forzados en la construcción de las termas inmensas que Diocleciano se propuso levantar en el Viminal. Un cristiano muy rico y generoso, por nombre Trasón, asistía con sus socorros pecuniarios y alimenticios a aquellos presidiarios de la fe. Los intermediarios eran cuatro diáconos: Ciriaco y Sisinio, Largo y Esmeragdo. Sorprendidos en el ejercicio de su caridad, también estos fueron detenidos y obligados a cargar los sacos de arena. Sisinio y Saturnino fueron sentenciados a morir decapitados en la Vía Nomentana. El Presbo. Juan recogió sus sagrados cuerpos y los enterró el 28 de noviembre con la ayuda del fervoroso Trasón.

EL SANTO DE PASADO MAÑANA

30 de noviembre

SAN ANDRES

San Andrés, como su nombre dice, animoso, activo y práctico. En la playa norte del lago hay un día cinco mil hombres en torno a Jesús. Se trata de darles de comer. Andrés averigua en seguida las provisiones disponibles. Cinco panes y dos peces. Con la bendición de Jesús, los panes y los peces se multiplicaron y todos comieron hasta saciarse.

La Iglesia le debe mucho a San Andrés. Llamado al apostolado primero, no paró hasta que encontró a su hermano Simeón. Lo convenció lo presentó a Jesús y entonces tuvo lugar la elección del primer Papa, en un reducido cónclave campestre de las riberas del Jordán.

Líbrese de esos feos barros, granos y espinillas que le hacen impopular. Luzca un cutis claro, limpio y lozano con el uso diario del

UNGÜENTO Y JABÓN
BLANCO Y NEGRO

MAÑANA DE MEXICO EL DR. ORLANDO JARAMILLO ANTILLON
Procedente de México llegará mañana al país el Dr. don Orlando Jaramillo Antillón. Le anticipamos un atento saludo de bienvenida.

DOÑA CECILIA BRENES DE GONZALEZ
Saludamos desde hoy en forma atenta,, deseándole toda clase de venturas a la estimable dama doña Cecilia Brenes de González, quien mañana celebrará un nuevo aniversario de su natalicio.

SRTA. MARTA ANTILLON
Celebra la grata fecha de su natalicio, la estimable y encantadora señorita Marta Antillón, a quien presentamos un atento mensaje de saludo y felicitación.

EL TE DE ESTA TARDE
En el Restaurant Hispano será esta tarde el té de despedida de soltera de la linda damita Azálea Muñoz, organizado por sus amistades. Le deseamos buen éxito.

HOY DE MEXICO
A pasar vacaciones al lado de sus padres, llegó hoy de México el joven estudiante de Medicina Ricardo Rojas Zeledón. Lo saludamos deseándole feliz estancia al lado de los suyos.

ANIVERSARIO DE CASADOS
Han cumplido su primer año de vida matrimonial, en Estados Unidos, los estimables esposos Mr. James Emperor y doña María Eugenia Castillo Valle de Emperor. Les hacemos llegar un atento mensaje de felicitación.

CUMPLEAÑOS
Atentamente saludamos y felicitamos a la encantadora señorita María Elena Porras Calvo, con ocasión de su cumpleaños, mañana domingo.

DOÑA ROSA MARIA OREAMUNO DE TOLEDO
Saludamos a la joven señora doña Rosa María Oreamuno de Toledo, deseándole lo mejor en su fecha de natalicio.

DOÑA MERCEDITAS HERRERA PAREDES DE CARRANZA
Plácenos saludar desde hoy a la joven y estimable señora doña Merceditas Herrera Paredes de Carranza, cuyo natalicio recordará mañana.

BODA RAMIREZ - ACUÑA

Señorita ANA ISABEL ACUÑA CHINCHILLA

Hoy a las 4.00 p. m. en la Iglesia de la Medalla Milagrosa de Barrio Cuba, se efectúa la boda del caballero don Jorge Luis Ramírez Castro, con la estimada y gentil señorita Ana Isabel Acuña Chinchilla, hijos de los estimados hogares de don Pablo Ramírez Marín y doña Chepita Castro de Ramírez, y de don Miguel Angel Acuña Garro y doña Ana María Chinchilla de Acuña, de quienes heredan los atributos de bien que los adornan.

Por su esfuerzo y corrección es muy querido el novio, y su futura esposa atesora los encantos personales y morales que la hacen merecer el cariño y la consideración de sus amistades.

LA PRENSA LIBRE saluda y desea para los contrayentes de esta tarde, todo género de venturas.

— PADRINOS —

Sr. Bernando Acuña y señora.
Sr. Ernesto Venegas y señorita Ligia Chavarría.
Sr. Juan Félix Acuña y señora.
Sr. Lic. Juan José Lao y señora.
Sr. Guillermo Solano y señora.
Sr. José Antonio Agüero y señora.
Sr. Ing. Daniel Gutiérrez y señorita Melba Arias.
Sr. Antonio Salguero y señorita Jeannette Mata.
Sr. Ing. José Antonio Pinto y señorita Grace Ramírez.
Sr. Jorge Espinoza y señora.
Sr. Luis Arturo Monge y señora Rosita de Lizano.
Sr. Fabio Arias y señora.
Sr. Gonzalo Monge y señorita María Ramírez.
Sr. Manuel Otórola y señora.
Sr. Joaquín Gil Tristán y señora.
Sr. Celso Antonio y señorita María del Socorro Loaiza.
Sr. Efraín Acuña y señora.
Sr. German Sánchez y señora Virginia de Valverde.

— DAMAS Y ACOMPAÑANTES —

Señorita María del Carmen Ramírez y señor Eddie Mata.
Señorita Olga Marta Solano y señor Olman Mata.
Señorita Zayda Solano y señor Miguel Arce.
Señorita Cecilia Valverde y señor Francisco Millet.
MEJOR AMIGA: Srta. María Eugenia Ramírez Castro.
MEJOR AMIGO: Sr. Alvaro Ramírez Castro.

SRTA. YADIRA ORTIZ
Saludamos desde hoy a la linda Srta. Yadira Ortiz, quien mañana celebrará su cumpleaños.

DON LUIS VIVES ALVAREZ
Nuestro saludo para el apreciable caballero don Luis Vives Alvarez, con ocasión de cumplir años mañana.

PARA NAVIDAD . . . !

Regale SWANK PARA QUEDAR BIEN

. . . PERO FIJESE QUE SEA SWANK

SIEMPRE MAXIMO EXPONENTE DE BUEN GUSTO
EN CINTURONES Y BILLETERAS DE CUERO
PARA CABALLEROS.

Navidad para las muchachas del Buen Pastor

Sor María de San Bernardo, Superiora de la Casa Provincial del Buen Pastor, hace un llamamiento por nuestro medio a las almas generosas, a efecto de poderles hacer una celebración feliz de Navidad a las muchachas de la Institución.

Las personas comprensivas y de buena voluntad que deseen ayudar enviando prendas personales, golosinas, etc., pueden hacerlo directamente al Buen Pastor.

Lo que otros gastan en propaganda nosotros lo invertimos en mejor calidad

CAFE ORO TICO

en paquete de "ORO"

Lo prueba
Ud. se convencerá

TELEFONO 3016

Este documento es propiedad de la Biblioteca Nacional "Miguel Obregón Lizano" del Sistema Nacional de Bibliotecas del Ministerio de Cultura y Juventud, Costa Rica.

Gentil viajera hacia Estados Unidos

Srta. Ana Eugenia Castro Mena

Emprenderá un viaje de recreo rumbo a Nueva York, el lunes próximo, la estimada y encantadora señorita Ana Eugenia Castro Mena, en compañía de su señor padre el Lic. don Claudio Castro Porras. En ese país pasará Navidad y visitará importantes centros culturales, deseosa no solo de conocer, sino también de mejorar sus conocimientos.

LA PRENSA LIBRE la despide de manera atenta en unión de su señor padre, les desea un feliz viaje y una agradable permanencia en Nueva York.

Hoy, baile de globos en Alajuela

Señorita ANA ISABEL ALFARO CASTRO

Acontecimiento distinguido, organizado por la Asociación de Padres de Familia del Instituto de Alajuela, será el Baile de Globos de hoy a las 8:30 de la noche, enel Salón de Actos del Instituto, amenizado por la Orquesta Maryval. Habrá un espléndido servicio de cocina atendido por Profesoras y por lindas señoritas del Instituto.

El anuncio de esta fiesta ha despertado enorme entusiasmo y la asistencia de público será numerosa. dado el noble fin que se persigue.

Hoy nos complace publicar la fotografía de la apreciable y linda señorita Ana Isabel Alfaro Castro, una de las asistente a ese festival, que pondrá una nota más de encanto en el ambiente en que habrá de desenvolverse el acto.

LA PRENSA LIBRE la saluda y le augura buen éxito.

(Cortesía de la Tienda La Confianza de Alajuela).

Recetario doméstico

Nunca forre un horno con tela. El calor puede hacer estallar el horno.

DIRECTOR DE CINE FRANCES FALLECIO

PARIS, Nov., 28, (UPI). Jean Gremillon, uno de los más destacados directores cinematográficos de Francia, falleció en París el miércoles, víctima del cáncer. Tenía 57 años de edad.

Gremillon, que comenzó su labor en la industria cinematográfica después de la primera guerra mundial como músico, pronto comenzó a dirigir películas, especialmente aquellas con escenas marítimas.

Gremillon nacido en Bretaña, produjo obras tan conocidas como "Tour au large", "Gardiens du Phare", ambas en 1929, "Remorques", en 1939, con Jean Gabin y Michel Morgan.

Después de la segunda guerra mundial produjo varias películas, la más famosa de ellas "L'Amour D'une Femme", en 1953.

Desde la liberación de París, la mayor parte de su tiempo lo destinó, sin embargo, a su labor de presidente de la Cinemateque Francaise, y a la producción de obras cortas.

SODA - CAFE - BAR
RESTAURANTE

Ambiente familiar y distinguido en el
SALON TIPICO CAMACHO
Esmerado servicio
Visítenos y se convencerá
100 varas al Sur y 25 al Este de la Catedral
TELEFONO 1860

Hacia Guatemala

Srta. Ofelia Alfaro A.

Esta mañana se ausentó rumbo a Guatemala la gentil Srta. Ofelia Alfaro A., quien en ese país contraerá matrimonio con el caballero don Rafael Valderrama Gardel. Al despedirla atentamente, deseamos que haya tenido un feliz viaje y que sus propósitos allá se vean realizados también en forma venturosa.

DON LUIS ECHEVERRIA JIMENEZ

Saludamos desde hoy con motivo de su cumpleaños, al caballero don Luis Echeverría Jiménez.

HOY RUMBO A FRANCIA

Hacia Francia salió hoy el Lic. don Fernando Murillo Martín, en viaje de estudios que realizará en París. Lo despedimos deseándole todo género de triunfos.

SRTA. MARTA EUGENIA LOPEZ ALVARADO

La señorita Marta Eugenia López Alvarado celebrará su cumpleaños mañana. Le deseamos mucha felicidad.

DOÑA LETICIA HELLWIG DE SAENZ

Hacemos llegar atentos parabienes a la apreciable dama doña Leticia Hellwig de Sáenz, con motivo de cumplir años mañana domingo.

MOTO CLUB DE COSTA RICA
CELEBRACION DEL QUINTO ANIVERSARIO
Gran Baile
HOY Sábado 28 de noviembre a las 9 p. m.
En sus nuevns y amplios salones frente a la Capilla Los Angeles
ORQUESTA Castillo Mora
CUOTAS
Socios con carnet ₡ 5,00
No Socios ..... ₡ 7,00
Damas ..... ₡ 2,00
RESERVACION DE MESAS ₡ 5,00
Brinde con la mejor cerveza PILSEN.

SAN RAFAEL DE OREAMUNO

MONSEÑOR SANABRIA, BENEMERITO DE LA PATRIA

La honorable Asamblea Legislativa, haciendo eco del clamor general, acaba de conferir el título de Benemérito de la Patria a su ilustrísima Monseñor don Víctor Sanabria Martínez (q. d. D. g.), Segundo Arzobispo de Costa Rica, honra y prez del Clero costarricense e hijo preclaro de la Patria y de este pueblo.

Es indudable que el título q' tan merecidamente se le ha conferido al siempre recordado Monseñor Sanabria, constituye para los oreamunenses todos un motivo de legítimo orgullo y nos llena de la más íntima sastisfacción.

Queremos, entonces, por este medio, dar el agradecimiento más sentido a la Honorable Asamblea Legislativa, por tan acertada como justa disposición.

EL PARQUE.—

Avanzan día con día, aunque no con la celeridad deseada debido a causas ampliamente justificadas, los trabajos de construcción del parque. Esta magna obra, que vendrá a redundar en positivo beneficio para el ornato del lugar, por su originalidad, llamará poderosamente la atención.

En su realización ponen especial empeño la honorable Corporación Municipal y el Sr. Jefe Político, y se ha recibido la valiosa ayuda y el sabio consejo de la distinguida señorita Miriam Francis.

FIESTA DE SANTA CECILIA.—

Muy lucida resultó la fiesta en honor de Santa Cecilia, organizada por los integrantes de la Banda Municipal. Los actos religiosos estuvieron muy concurridos y los eventos cívicos fueron muy gustados.

Vaya nuestra efusiva felicitación para los integrantes de la Banda Municipal.

SENTIDO FALLECIMIENTO

Falleció ayer, a la avanzada edad de 77 años, el cumplido ciudadano don Alejo Redondo Masís.

Ayer mismo, en horas de la tarde, tuvieron lugar sus funerales y entierro, constituyendo una demostración clara de sincero pesar.

Paz a sus restos y nuestra condolencia más sentida para sus familiares todos.

MUY DELICADO DE SALUD.—

Don Francisco Córdoba Angulo, agricultor muy distinguido de este lugar, se encuentra sumamente delicado de salud, lo que es motivo de justa preocupación para sus familiares y amigos.

Hacemos votos por su pronto y completo restablecimiento.

Corresponsal.

OPERADA

Fue operada con buen éxito la simpática niñita Clelia Teresa Ranucci Espinach, hija de don Lucio Ranucci y doña Olga Espinach de Ranucci. Nos alegra saber el buen resultado de esa intervención quirúrgica y hacemos llegar un saludo a la simpática enfermita.

Reavive sus RIÑONES y se Sentirá más Joven
Nada envejece tanto a las mujeres y a los hombres como el pobre funcionamiento de los Riñones. Lo hace sufrir a uno de Frecuentes Levantadas Nocturnas, Ardor y Comezón en los Conductos, Reumatismo, Dolor de Espaldas, Dolores en las Piernas, Ojeras muy Pronunciadas, Hinchazón de los Tobillos, etc. La razón es que los Riñones que deben filtrar fuera de la sangre ácidos y venenos no realizan esta función y les permiten acumularse en sus articulaciones y músculos. En poco tiempo Cystex ayuda a expeler los Acidos y Venenos, y así ayuda a aliviar los males de los Riñones. Pida Cystex hoy mismo en su farmacia.
Cystex
Para Reumatismo, Riñones y Vejiga

A CADA CAMBIO DE PAÑAL
Use Mexana y véalo jugar feliz
...libre del salpullido y la irritación que causan los pañales húmedos! Para su bebé
MEXANA
POLVO MEDICADO

Ya está listo su
POLLO "DORADO" ASADO
EN EL
BAR Y RESTAURANTE CAPRI
25 varas al Sur del Teatro Variedades

Costa Rica Country Club
INVITA
A sus socios y distinguidas familias al
Almuerzo Danzante
del Domingo 29 Noviembre
Amenizará Rodrigo Gamboa y su conjunto
Jorge Duarte cantando sus nuevos arreglos
13 DICIEMBRE: ROJOS Y AZULES
La mejor fiesta del Club
prepárese señor socio para participar en ella.

A petición del público
FAB OFRECE OTRA VEZ LA NOVIA FAB

preciosa muñeca valor hasta ₡28,00
por sólo ₡5,10
y 2 tapas de FAB
ó 4 sobres vacíos de FAB

Pídala a:
Ante Lucem Ltda.
Calle 4, Avenida 4
San José, Costa Rica
o recójala personalmente en las tiendas y radioemisoras designadas.

APROVECHE la nueva oferta de la preciosa muñeca que encantó a millares de grandes y chicas la primera vez que fué ofrecida.
Compre hoy mismo su FAB, que le deja la ropa limpia . . . limpia . . . limpia y blanca...blanca...blanca.
¡PIDA LA SUYA HOY MISMO!
¡CANTIDAD LIMITADA!
FAB 59-2-SH

Este documento es propiedad de la Biblioteca Nacional "Miguel Obregón Lizano" del Sistema Nacional de Bibliotecas del Ministerio de Cultura y Juventud, Costa Rica.

AVISOS ECONOMICOS CLASIFICADOS

TARIFA: ₡ 0.05 por palabra por inserción diaria
₡ 1⁰⁰ por palabra por inserción mensual

Puede solicitar que enviemos por sus textos o dárnoslos por el — Teléfono 2287

ABONOS

SUPERIOR

ABONOS SUPERIOR LTDA. SURTIDO COMPLETO DE ABONOS ELEMENTOS Menores, Insecticidas, Fungicidas Herbicidas, etc. Apartado 629 Teléfono [illegible]

PENTARICE SU MADERA CON

penta

Madera pentarizada es madera curada ni se pica ni se pudre. Distribuye

ABONOS SUPERIOR LTDA.
TELEFONOS 2483-3728 — APARTADO 629

Tels 2483 - 3728

"BATERIAS VARTA"
Distribuidores Exclusivos: HOLST HNOS. LTDA.
150 varas sur Salubridad Pública - Teléfono J-4056 - Apartado 118.

AUTOMOVILES

FIAT

AUTOMOTORA SOC. LTDA.
STANDARD - TRIUMPH
Frente la Logia Masónica
SAN JOSE, COSTA RICA
TELEFONO 2152

CARROS USADOS

Pick-Up COMMER mod.	54
S. Wagon VANGUARD mod.	54
FORD Fairlane mod.	56
STANDARD 10 mod.	57
Pick-Up VANGUARD mod.	56
Panel FORD mod.	54
MORRIS MINOR Station Wagon mod.	57
Pick-Up VANGUARD	1954
Auto N. S. U. PRINZ como nuevo	1959
Panel CHEVROLET	1958
TOYOTA 10 kms. recorridos techo duro	1959
Panel VANGUARD	1952

STANDARD
Más económico, más potente, más confortable.

Parkeo "LA CAÑADA"

(50 VS. SUR "LA CAÑADA")
TELEFONO 5552

CAPACIDAD PARA 50 CARROS. LOCAL TOTALMENTE TECHADO. CONTRA INCENDIOS. LAVADO, ENCERADO Y PULIDO DE SU CARRO. SERVICIO DIA Y NOCHE. PARKEO POR HORA, POR DIA O POR MES. SEIEDAD Y RESPONSABILIDAD. CONSULTE TARIFAS A NUESTRO TEL. 5552.
Apdo. 3833 — Tels. 4845 - 6950

Gonzalo Calderón E. Ltda.

AUTOMOVILES:

DODGE Coronet automático a botones	1958
DODGE Kingsway marchas corrientes	1957
FORD Station 4 pts.	1956
PLYMOUTH 4 pts. autom.	1955
DESOTO Station Wagon 2 asientos	1954
PLYMOUTH muy entero	1953
DE SOTO semi autom.	1953
CHEVROLET 4 pts. bien cuidado	1948

JEEPS:

WILLYS precio de oportunidad	1949
WILLYS Curvito muy entero	1956
WILLYS "Dispatcher" auto	1956
TOYOTA en muy buen estado	1957

PICK-UPS

WILLYS ñato tracción 4 ruedas	1957
MORRIS ¼ Ton.	1957

GONZALO CALDERON E. LTDA.
Apartado 1468
Teléfonos 2528 - 5097
Calle del Pacífico.

PURDY MOTOR Co. Ltd.
AGENCIA "TOYOTA"

Avenida San Martín Calle Nº 14 contiguo Taller Feyth.
Teléfono 6344 — Apartado 2884

VEHICULOS USADOS

LAND ROVER Jeep	1959
TOYOTA Hard Top	1958
TOYOTA Land Cruiser	1957
WILLYS Station Wagon	1956
WILLYS Station Wagon	1955
WILLYS Pick-Up	1954
WILLYS Jeep	1953
PEUGEOT Pick-Up	1958
LAND ROVER S. Wagon	1956
DODGE Camión	1956
CHEVROLET S. Wagon	1952

ALMACEN ELECTRA S. A.

Teléfonos 4392-5418

Tiene los siguientes vehículos en perfectas condiciones:

DOBLE TRACCION

LAND LOVER . . .	1958
LAND ROVER . . .	1957
LAND ROVER	1958
LAND ROVER	1957
WILLYS	1956
WILLYS	1953
WILLYS	1953
WILLYS CURVITO .	1955
WILLYS	1954
WILLYS	1947

AUTOMOVILES

VOLKSWAGEN . .	1958
VAUXHALL	1958
VOLKSWAGEN como nuevo	1958

VEHICULOS DE CARGA

PICK UP CHEVROLET ¾ Ton. como nuevo	1957
PICK UP LAND ROVER	1958
CAMIONCITO FARGO PEQUEÑO doble llanta	1952
PICK UP LAND ROVER	1955

GOMEZ LTDA. TEL J- 6174
REPUESTOS PARA JEEPS

El único almacén en que encontrará los repuestos de su JEEP. "HAY PARQUEO" - 25 varas al Norte de La Dolorosa. Apartado 3395. Abierto sábados todo el día.

VEGA HNOS.

tienen para la venta 1 automóvil Dodge, 1955, 4 puertas sin automático. Teléfono 6340.

VOLKSWAGEN DE COSTA RICA LTDA.

CARROS AMERICANOS

FORD, 4 puertas perfecto estado	1956
FORD, 2 puertas perfecto estado	1955
PONTIAC, 4 puertas como nuevo	1954

CARROS EUROPEOS

V.W. Sedán modelo 1959 garantizado
V.W. Sedán modelo 1958 garantizado

OPEL Record muy buen estado	1955
SIMCA 2 puertas muy buen estado	1957

Verlos en Calle del Pacífico

COSTA RICA MACHINERY CO. INC.

Frente a la Casa España

Teléfono 3259 — Apartado 1328

Automóvil D. K. W. 4 pts.	**1958**
Automóvil MERCURY, 4 puertas	**1956**
Automóvil F. K. Taunnus 12 M.	**1955**
Station Wagon DESOTO	**1954**
Jeep LAND ROVER	**1954**
Cuña BUICK Ganga	**1948**

ALMACEN LINES LTDA.

Carros usados que tenemos para ofrecerle en venta o cambio:

FIAT 1100-B	1959
PLYMOUTH	1958
MORRIS Pick-Up pequeño	1958
PLYMOUTH	1957
LAND ROVER Jeep	1957
FIAT 600 Station Wagon múltiple	1957
FIAT 1100-T Panel ½ Ton.	1957
DESOTO	1954
DODGE Pick-Up Adrales 1½ Ton.	1953
NASH Camión 2½ Ton. Duplicado.	1951

Revisados en nuestro Taller
Facilidades para pagarlos.

APRENDA a manejar CARRO Busque la Escuela de Choferes Tony Conde. Recuerde enseñamos cuando usted quiere, en invierno o verano, 25 varas al sur Teatro Center City. Oficina Nº 674. Tel. J-7051

AUTO EUROPEOS LTDA
Agencia Vehículos AUSTIN.

Nuestro negocio es vender AUSTINS INGLESES nuevos y vender los autos USADOS bien revisados y al COSTO.

Vea nuestros precios:

Auto FORD 1956	₡ 15.900.00
Coupé MERCURY 1953	
Jeep LAND ROVER 1957	
Jeep LAND ROVER 1956	
Jeep WILLYS 1954	6.900.00
Auto PLYMOUTH	2.500.00

Tel. 7235 — Apdo. XVI. 200 varas Este del Cementerio - Avenida San Martín.

ALQUILERES

SE ALQUILA EDIFICIO RECIEN CONSTRUIDO. Frente a Miguel Angel González, por la Coca Cola

Consta de 2 locales en planta baja de 300 varas cuadradas cada uno. Y en planta alta salón de 600 varas cuadradas. Se alquila en conjunto o por separado. Para informes CASA BOSTON, Avenida Central. Teléfono 1928.

ALQUILO apartamento para dos personas. Teléfono 4210.

CASITA nueva amueblada, en barrio tranquilo: ₡ 450.00. Informes Tienda de Modas Jolis 25 varas sur Botica Francesa.

DINERO

DINERO PARA HIPOTECAS. SIEMPRE TENEMOS LA CANTIDAD QUE USTED NECESITA. SERIEDAD, DISCRECION, RESPONSABILIDAD Y TRAMITE RAPIDO. OFICINA FRANCISCO CHACON ARIAS, 25 VARAS SUR COLEGIO DE SEÑORITAS, TELEFONO 4210.

DINERO hipotecas. Y para prendas directo teléfonos, carros, etc. Señor Fonseca, Pension América, **Paseo Colón, Calle 40.**

EMPLEOS

COSTURERAS finas de 6 a 10 de la noche se necesitan. Tienda de Modas Jolis, 25 varas sur Botica Francesa.

SE NECESITA empleada competente, con buenas recomendaciones, informes al teléfono J-5358.

SE NECESITA empleada competente y responsable, que sepa cocinar, lavar, planchar y limpiar, para dos personas. Casa pequeña. Una salida semanal. Buen sueldo. Llamar teléfono 1862 o visitar casa de Pulpería La Luz 400 varas al norte Barrio Escalante. Sábado de 2 a 8 p. m. y domingo de 8 a. m. a 8 p. m. Inútil presentarse sin recomendaciones.

SE NECESITA CANTINERO, TRABAJO EN SODA. LLAMAR TELEFONO 1860.

MATERIALES

NIPLES CAÑERIA en todo tamaño. AL INSTANTE. Los hace... Ferretería Herrera. Paseo Estudiantes. Fácil Parqueo. Teléfono 2138.

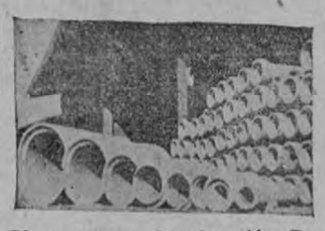

Bloques para Construcción Tubos de Concreto
FABRICA HERRERA LTDA.
Depósito en Cinco Esquinas - de Tibás. Teléfono 5285.

FABRICA DE MALLA
CICLON
PLASTICO — GALVANIZADO — ALUMINIO

Tel. J-1052 — Ap. 3836

350 varas al Norte Hospital San Juan de Dios.

"GELOSO"

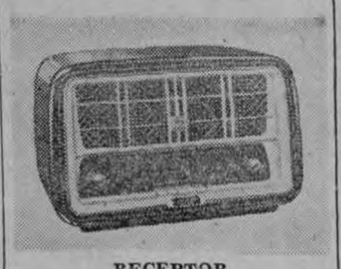

RECEPTOR
De 5 BANDAS
D. L. MADURO & CO. LTDA.
Al costado este del Teatro Raventós. Tel. 4223. Apdo. 386.

MAQUINARIAS

TALLER MECANICO GONZALO ROJAS M.
Situado en el Edificio Moya en calle del Paso de la Vaca. Tel. 1415 - Apdo. 829 San José, Costa Rica.

Ofrece la siguiente maquinaria para café:
CATADORAS NEUMATICAS, todas de metal y de trabajo GARANTIZADO.
ELEVADORES DE AIRE Y DE GUACALES, todos de metal.
BOMBAS CENTRIFUGAS EN DOS TIPOS.
HORNOS DE FUEGO DIRECTO PARA SECADORAS, de 62 y 72 fluses.
TANQUES PARA DIESEL Y GASOLINA, TUBERIAS EN TODO DIAMETRO, en lámina desde Nº 20 a ¼".
ABANICOS DE AIRE PARA SECADORAS DE CAFE, DE 6' por 16'.
PECHEROS DE BANDAS DE HULE, ETC.
Garantizamos nuestros trabajos pues contamos con la maquinaria más moderna llegada al país.

CHAPULIN "FERGUSON" diesel de segunda mano, en perfecto estado mecánico revisado, venden los Distribuidores de Tractores Massey — Ferguson. "Bebra Ltda.", 50 varas al norte de **La Sevillana. Teléfono 5177.**

HERMES EMBASSADOR

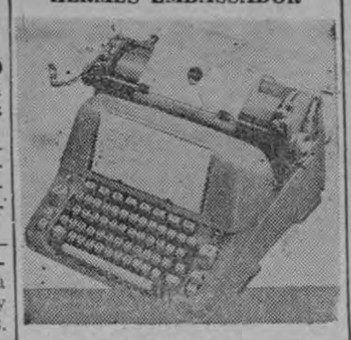

Las máquinas de escribir HERMES de fabricación suiza, son preciosas y fuertes, como los relojes suizos. HERMES BABY, HERMES 2000, HERMES EMBASSADOR.

Librería López, Avenida Central. Teléfono 3345.

ATENCION... ATENCION... ATENCION...

"LA REPARADORA DE CALZADO"

al costado sur de La Merced, casa Nº 1018. Ofrece a los zapateros y al público en general maquinaria ultrarrápida, técnicos especializados, servicio a domicilio. Pasado y punteado de zapatos en máquinas especiales. Tráiganos cualquier clase de reparación en calzado de hombre y mujer. Para servicio a domicilio, llámenos al teléfono 4351, ahora bajo nuevo propietario y nueva administración.

TACOS DE HULE PARA CANASTAS DE TAXI
Llantas para triciclos.
Puños de hule para Velocípedos.
Puños y pedales para bicicletas.
Empaques o amortiguadores para toda máquina.
Tacos de hule para motos.
Tacos de hule para catres.
Puntas de hule para muebles de metal y madera.
Tacos para muletas.
Bombas de hule por gruesas

MARIO ARCE C.
Tel. 1243 — 75 varas Este Teatro Libano

FABRICA DE PRODUCTOS DE HULE LATEX

MADERAS

ASERRADERO EL PACIFICO
(Antes Alejo Aguilar)
OFRECE a los mejores precios toda clase de madera aserrada y en trozas. Consúltenos. Teléfono Nº 2875.

MADERAS

LOS ANGELES TEL. 5815
ECONOMICAS POR SU CALIDAD
PLAZA KILOMETRO UNO

SOUVERNIRS EN MADERAS FINAS — PARA COMPROMISOS DE NAVIDAD DE PERSONAS DISTINGUIDAS. TORNERIA VALVERDE BARRIO JUAREZ, TEL.: 4052.

MEDICINAS

ANIQUILE SUS AMEBAS CON AMEBICIDA DORYAN

LAXANTE 66
para el estreñimiento
De venta en todas las Boticas
Distribuye Farmacia Iris Ltda.

MUEBLES

OCASION OCASION
Varios muebles usados para la venta, véalos en la casa 1266, avs. 12 y 14, calle 3ª de 12 a 2 p. m.

MUEBLERIA LA INDUSTRIAL
contiguo a Lachner y Sáenz. Almacén de muebles, Dormitorio, Sala, Oficina.

Muebleria "LA INDUSTRIAL" 150 varas al norte Botica Oriental. Estamos realizando muebles **por falta de espacio. Visítenos.**

NEGOCIOS

CALIDAD, mano de obra por expertos operarios, armonía de colores y más de cien combinaciones diferentes, es el motivo de miles de clientes satisfechos. MOSAICOS VILLALOBOS. Visite nuestra Fábrica para que pueda comprobarlo. Tel. 4262. Contigua Aserradero Wolf.

PRODUCTOS DE CONCRETO LIMITADA
TUBOS, BLOQUES, TANQUES. CONCRETO PREESFORZADO, ENTREPISOS, VIGUETAS, POSTES, ETC. TELEFONOS 3757 - 1794. APARTADO 362. MOSAICOS, TERRAZO, GRADAS TELEFONO 5924

VERDURAS Y LEGUMBRES
PAPAS
APIO
LECHUGA
REMOLACHAS
TOMATES
REPOLLOS.
ZANAHORIAS
NARANJAS
LIMONES
Todos los días frescos
La Sevillana
Teléfonos 6150 - 1762 - 4111
SERVICIO A DOMICILIO

COMISARIATO HERMANAS VARGAS
GUADALUPE
300 varas de la parada de camiones ruta Moravia.
Ofrece extenso surtido para sus regalos de Navidad.
Mercaderías en general.

Máquina para ROSCAS la más moderna que hay en el país. Hacemos sus niples al INSTANTE. La enorme velocidad que desarrolla esta máquina, nos permite darle... PRECIOS MAS BAJOS! Ferretería Herrera. Paseo Estudiantes. Fácil Parqueo Teléfono 3128.

EDITORIAL GONZALEZ PORTO, solicita AGENTES para la distribución de sus MAGISTRALES **obras.** Los adiestraremos para que desempeñen con éxito su trabajo. Aprenda y gane dinero, prestando a la vez un servicio de CULTURA a la nación. Editorial González Porto, 250 varas este de la Biblioteca Nacional.

ROSCA CAÑERIA ¼ a 4 pulgadas, AL INSTANTE. Las hace... Ferretería Herrera, Paseo Estudiantes Fácil Parqueo Teléfono 2138.

SE ACABARON las canas pida COLORANTE NEGRO, Laboratorio SANFER 100 vrs. norte Correo 25 oeste. Frasco chico ₡ 2.60, frasco grande ₡ 4.90

"GELOSO"

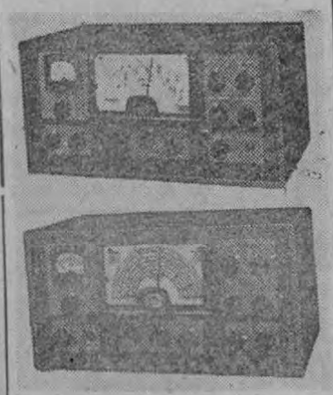

TRANSMISOR Y RECEPTOR COMUNICACIONES
D. L. MADURO & CO. LTDA.
Al costado este del Teatro Raventós. Tel. 4223. Apdo. 386.

CASA ODILIA & Cía. Ltda. Teléfono 6388, 175 varas al sur del Registro Civil recibió brazaletes y relojes para hombre y mujer suizos. Anillos de oro. Piedras preciosas y máquinas de coser de 5 gavetas a ..... ₡ 265.00 c/u. Nuevas, primera calidad. Precios por mayor y detalle. Importación directa.

¡ATENCION FABRICANTES DE ROPA! Se venden: Máquina "Singer" modelo 400-W-11 para hacer cuellos. Máquina "Unión Special" modelo 54.200 de 4 agujas para pegar elástico. Máquina para cortar mai min de 6" de diámetro cuchilla circular. Para informes Almacén "LA ROSA", 175 varas norte Botica Oriental. Teléfonos. 3962 y 3452.

FOTO MINERVA
ATENDERA SUS GRATAS ORDENES DEL 1º DE DICIEMBRE EN ADELANTE, EN SU NUEVO LOCAL 25 VARAS SUR DEL TEATRO MODERNO.

OFICINA "GILMAR LTDA"
75 vrs. Sur Botica Francesa. Contiguo Servicio Civil. Teléfono 2735.

PULPERIA EN GUADALUPE cerca de la Iglesia. Prima ... ₡ 3.000.00. Alquiler mensual ₡ 75.00.

CANTINA Barrio Los Angeles Prima ₡ 6.000.00. Vende .... ₡ 9.000.00 mensual. Acepto cambio por casa.

TRAMO Pulpería en Mercado Borbón en el pabellón viejo. Prima ₡ 3.000.00. Precio total ₡ 5.000.00.

SI QUERE VENDER RAPIDO su negocio de pulpería, hotel, cantina, restaurant, etc. consúltenos, nosotros se lo compramos directamente.

HOTEL EN SAN JOSE, edificio moderno, 20 años establecido, conocido mundialmente. Prima ₡ 15.000.00 y una casita o lote. Vende ₡ 12.000.00 mensuales.

OFICINA "GILMAR LTDA"
Gilberto Carrillo Gasquez
Gerente
75 vrs. Sur Botica Francesa. Contiguo Servicio Civil. Teléfono 2735.

EL RETORNO - Paseo Estudiantes. Ofrece productos JIMMY'S MONTEVERDE, víveres en general. Servicio domicilio Teléfono: 2894.

MECANOGRAFIA, Inglés Taquigrafía Gregg, Redacción Comercial? RECUERDE: para aprendizaje perfecto, en ESCUELA PANAMERICANA, Avenida San Martín. Teléfono J-6649.

VENDO BICICLETA PARA NIÑA, 24 x 1½, en muy buen estado. Informes: Tel. J-5732.

Laboratorios SANFER, Colonia, perfume, ondulador cabello, pídalo en boticas, pulperías, etc. Proteja industria nacional.

"GELOSO"

RECEPTOR MINIATURA
5 BANDAS
D. L. MADURO & CO. LTDA.
Al costado este del Teatro Raventós. Tel. 4223. Apdo. 386

PROPIEDADES

LE COMPRAMOS vendemos, cambiamos su casa, lote, quinta o negocio.
RICARDO ROJAS DIAZ
TELEFONO 5929.

CASA desocupada se vende. Situada en avenida 17, calles 20 22 Barrio México. Consta de: sala, comedor, 3 dormitorios, servicio sanitario, garage y cuarto de servicio, construcción de cemento y tela metálica. Para informes al apartado 270 San José o al teléfono 17-A Heredia.

SE VENDE propiedad esquinera con negocio de abarrotes y casa de habitación, sita en San Joaquín de Flores, Heredia, frente a la carretera. Informes "LA DESPENSITA" en San Joaquín, apartado 270 San José, o al teléfono 17-A Heredia.

VENDESE propiedad en Puntarenas con dos casas nuevas - rentando ₡ 700.00 en 510 vs2. Valen ₡ 100.000.00. Se cambia por finca en Grecia o los alrededores. Se oyen ofertas al Tel. J-7118. No tiene gravámenes.

Urbanización moderna OJO DE AGUA. Frente al Balneario. En el mejor clima y en el lugar más atractivo y pintoresco del país. Tengo a su disposición lotes de gran porvenir y del tamaño que Ud. necesite. Los vendo sin prima y con grandes facilidades de pago. Informa: Gmo. Suárez M. Mercado Central, San José. - Teléfono 5180 - Apartado 1077 o Moisés Alvarado en el parqueo frente a la Urbanización

Este documento es propiedad de la Biblioteca Nacional "Miguel Obregón Lizano" del Sistema Nacional de Bibliotecas del Ministerio de Cultura y Juventud, Costa Rica.

AVISOS ECONOMICOS

LOTIFICACION MARINES. Zona de gran porvenir, como industrial o residencial. Medite otras ofertas, haga sus cálculos. 500 varas Autopista Wilson sobre carretera La Uruca-Heredia. Lotes en todos tamaños desde ₡ 15.00 vara. Su futuro está en comprar barato y bueno: Oficina CAAR. Teléfono 1071. Apartado 1231. 50 varas al sur Capilla Seminario.

LOTES en:
EL MIRADOR cerca del Country Club

A 100 varas de PASEO COLON

NACIONES UNIDAS donde está el Nuevo Seminario

EN LA URUCA

y en el BARRIO HISPANO

CON FACILIDADES DE PAGO
Le ofrece Ricardo Sauma D.
Teléfonos: horas de oficina - 3366 después 7059.

VENDO LOTE esquinero orilla carretera, 1542 varas cuadradas en San Rafael de Escazú. Ideal para residencia o bomba de gasolina. Tels. J-7256 5184.

TALLERES

TALLER DE SERVICIO VEGA HNOS. - Contiguo al Teatro Ideal - Plaza González Víquez - Teléfono 6340. Reparación general de automóviles. Compramos carros usados

TALLER DE FONTANERIA - HOJALATERIA - CARPINTERIA - ELECTRICIDAD. Tiene para la venta: tarros para basura, palitas para recoger basura, tinas, baldes, estañones de 53 galones, embudos todo tamaño y estilo, garrafas para licor, regadoras, chimeneas completas, asientos para inodoros; y gran cantidad de artículos más. Especialidad en servicio a domicilio. 275 varas al norte del Banco de Costa Rica, teléfono 3516. ENRIQUE ARCE PORTUGUEZ

VARIOS

Jabón Limpiador
en general. De efecto seguro
CENTINELA
Lava sin sudor
Cuesta una bagatela.

"GELOSO"
EL PEQUEÑO GIGANTE

D. L. MADURO & CO. LTDA.
Al costado este del Teatro Raventós. Tel. 4223. Apdo. 386.

QUIERE PINTAR SU CASA? Le ofrecemos pintura de primera calidad a ₡ 20.00 galón, en aceite y "Latex". Garantizamos calidad. Almacén Pacheco & Cía., S. A. Teléfono 5996. 150 varas sur de Callo inigualable y su duración

Original
BROWNING

ALMACEN JORGE ANDRE

ofrece:

Pistolas. Colt, Walther, Hi - Standard, Star, Bernardelli, Astra, Browning.
Pistolas calibre 22:
Walther PPK, Star F. y Target Hi - Standard, Colt, Woodsman Target, Bernardelli Baby, Astra 2000.
Revólveres calibre 22 y 357: Colt, Smith y Wesson, Astra, High Standard, Harington y Richardson, R. G. 10, y belgas Sable.
Además toda clase de rifles 22. Remington 740 en 30/06, checos 30/06 Savage 300.
Escopetas: Browning belgas, - Remington 11/48, Ithaca y muchos más.
Repelente contra insectos Ticks-Off
75 vrs. sur Hotel Balmoral.

DR. JOAQUIN SAAVEDRA
Médico - Cirujano
Premio Extraordinario España
RAYOS "X"

Consultas: de 7 a 12 m. y de de 2a 6 p.m. de lunes a sábado Teléfono 4617. - 100 varas este Cía Fuerza y Luz.

MATERNALES
FAJAS - BRASSIERS - MEDIAS ELASTICAS especiales para estado maternidad. Manténgase esbelta y sana usando estas prendas recomendadas por ginecólogos. Vea también nuestro surtido fajas para embellecer la cintura, abdominales, y propias para deportes femeninos. Visítenos TIENDA LA NORMA, Avenida Central.

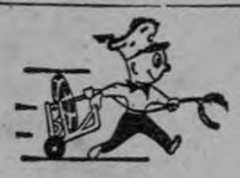

LIMPIEZA DE:
Tanques Sépticos
Cloacas
Tubos
Pilas
Desagües y
Servicios Sanitarios
Obstruidos

COSERVI

Teléfono: 4678 - Apartado: 4609

PARA TRAJES FINOS A LA MEDIDA

SASTRERIA
SOJO

175 varas Sur Cine Rex.

CLUBS LANCO

AVDA. CENTRAL
Frente a la Magnolia

DOCTOR VILLALON - Médico Homeópata 150 Sur Colegio Señoritas.

BONITOS REGALOS - Sala comedor, cocina. Juguetes todo el año EL RETORNO. Paseo de los Estudiantes. Tel. 2894.

COLCHONES - COLCHONETAS Y ALMOHADAS DE ALGODON. Precios increíbles. "Nueva Distribuidora" diagonal Prensa Libre.

LA MAS PERFECTA EN COCINAS ALEMANAS

Kuppersbusch

Donde
BRANDT & CO. LTDA.
50 varas este Prensa Libre.

OLÉ
es el jabón
creado para usted

DISTRIBUIDORA PANAMERICANA
Ap. 2294 **Tel. 1373**

Mueblerías y tapicerías. Llegó "FLORESTIN" en todos los colores

LIZANO
Frente a Almacén "Koberg"

SUS UÑAS también merecen ser esmaltadas con

Danalak

El esmalte perfecto por su brillo inigualable y su duración excepcional.

RIFLES PARA VENDER — Al mejor precio de plaza.
Rifles Remington Cal. 22 L. R. de 1 tiro 5 tiros, 10 tiros y 15 tiros, automáticos y semiautomáticos. La última novedad en rifles Remington todo de nylon modelo 66. No se quiebra, no se rompe, varillas para rifles, fajas de tiros de todos los calibres, cartucheras, tiros U en cualquier cantidad.
Encandiladoras, Focos y Pilas Winchester.
Binóculos Meopta y Taiyo.
Toda clase de cuchillería alemana Solingen.
SCRIBA & GONZALEZ Avenida Central Frente Banco Central en construcción.

BOLIGRAFOS
Sarpto
ESCRIBEN MAS Y MEJOR

VIDRIOS para CARROS:
todos los tipos y tamaños - Entrega rápida en "ESPEJOS EL MUNDO", frente al Teatro Adela - Tel. 5319 - Ap. 4188.

Ferretería "EL MAR" y "ROYAL"
PASAJE JIMENEZ

Ferretería "EL MAR"
COSTADO OESTE DE LA CAÑADA

OFRECE PARA ESTA NAVIDAD COMO AÑOS ANTERIORES UN SURTIDO COMPLETO DE ARTICULOS ELECTRICOS IMPORTADOS DIRECTAMENTE, Y COMO SIEMPRE DANDO EL MEJOR PRECIO DE PLAZA.

Juegos de bombillos en serie:

SERIES DE 24 - 30 - 35 Y 50 ESTRELLAS
SERIES DE 35 Y 50 CRUCES
SERIES DE 8-20 CAMPANAS
SERIES DE 20 CANDELAS
SERIES DE 6 SPUTNIKS
SERIES DE 8-15 DIAMANTES
SERIES DE 8 TULIPANES
SERIES DE 24.35 COHETES
SERIES DE 8 FAROLES
SERIES DE 8 FIGURAS
SERIES DE 8 LISAS
SERIES DE 35-50 OCTOPOS
SERIES DE 8 INDIVIDUALES
OFRECEMOS LOS INTERMITENTES. REPUESTOS PARA TODAS ESTAS SERIES. OCRES EN TODO COLOR - ESCARCHAS - YESO - ESMALTES - MATERIALES ELECTRICOS - ADORNOS NAVIDAD, ETC.

ENCERADOS NEGROS Y PINTADOS

OPORTUNIDAD
COCINA GENERAL ELECTRIC

₡ 700.00

como nueva. 3 caloríferos y horno, verla "COCINAS AMERICANAS", 5ª Avenida, calles 8 y 10. Teléfono 3938.

COLCHONES Y SOMIERS

los recogemos, los reparamos y entregamos el mismo día. — "COLCHONES LUXOR" — Tels. 7170 - 3108 frente a "La Sevillana".

CALENTADORES PARA BAÑO abonos fáciles, instalados y garantizados, véalos y compárelos. Taller Electro Técnico Fabio Cordero. 325 varas norte Musmanni, teléfono 6117.

LA MEJOR BOLA

Distribuidores Exclusivos
M-27
Apartado 2381

IMPORTA
BRANDT & CO. LTDA.
50 varas este Prensa Libre.
Teléfono 3680 — Apartado 2683

SANFER, brillantinas sólida, líquida, evita caspa, pídalos en boticas pulperías, etc.

CARNES CONGELADAS:

Lomos enteros . . .	₡ 3.90 lb.
T-Bone . .	2.85 lb.
Sirloin . . .	3.60 lb.
Hígado en bistecs . . .	2.40 lb.
Carne molida	2.10 lb.
Carne para estofado . .	2.70 lb.
Lengua . .	2.70 lb.
Lengua - Roast beef . . .	2.50 lb.
Carne y hueso	0.95 lb.

LA SEVILLANA
Tels.: 6150-1762-4111
SERVICIO A DOMICILIO

EL MEJOR WHISKY...

Teléfonos:
J-6382
y
4130
Distribuye:
Fuscaldo Hnos.
Pasaje Borbón.

PARA SUS IMPRESOS A COLORES

FOTOLIT LTDA.
EDIFICIO "LA PRENSA LIBRE" SAN JOSE, COSTA RICA

LA MAS MODERNA INSTALACION DE
Litografía Offset
Establecida en Costa Rica
Llame a los teléfonos 2287-4852 y con mucho gusto lo visitará nuestro agente.

NOTICIAS DE LA ZONA SUR

ESCUELA PRE—FABRICADA

VILLA NEILY, 26.— El Ministerio de Obras Públicas enviará en el curso de los próximos días el edificio pre-fabricado para la escuela de esta localidad.

A su vez, miembros de la Junta de Educación informaron que han conseguido con la Compañía Bananera de Costa Rica cien planchas de hierro para ampliaciones y anexos de dicha escuela.

En la actualidad, ya se hallan terminados los cimientos de la nueva escuela, donde trabajarán en el próximo curso lectivo maestros y estudiantes de Villa Neily.

REAPARECERA PERIODICO LOCAL DE GOLFITO

GOLFITO, 26.— El empresario don Salvador Dabdub se halla en la capital en vía de negocios y anunció la reaparición en diciembre que se avecina, del periódico "Ideal".

Este periódico circuló durante mucho tiempo, hasta hace pocos meses. Se editó en la Población Civil, cuyos intereses defendió de manera primordial.

USO DE LOS CANALES DEL DERECHO INTERNACIONAL

QUEPOS, 26.— El regidor Belisario Pérez Alfaro presentó dos mociones aprobadas por unanimidad, reconociendo a la Asamblea Legislativa su actitud en el caso de las dificultades en la frontera norte.

También para pedir al Sr. Presidente Echandi hacer uso de los cañales "de la paz que brindan los tratados y el Derecho internacionales, a los cuales está acogida nuestra querida patria".

ALTO FUNCIONARIO DE GOBERNACION EN PUERTO CORTES

PUERTO CORTES. 26.— Don Mario Roldán, Oficial Primero y decano de los empleados del Ministerio de Gobernación y Policía, permaneció tres días en esta ciudad en asuntos de su cargo.

El señor Roldán levantó una información en torno a las diferencias surgidas entre la Municipalidad y el Ejecutivo Municipal, recogiendo ciento tres declaraciones.

ERCURSION A ARMUELLES SABADO

PALMAR SUR, 26.— Parte el sábado de esta localidad una excursión hacia Puerto Armuelles, Panamá.

La excursión tiene por objeto de recaudar fondos pro-deportes palmareños. Ha sido organizada con la coperación del Coordinador de Deportes de la Zona Sur, don Oscar Miranda y de la Compañía Bananera y la Chiriquí Land Company, empresas que han facilitado los servicios especiales de tren para esta excursión. Se calcula que no menos de trecientas personas tomarán parte en esta excursión.

Aumenta movimiento

Empleados del Consejo Nacional de Producción han firmado un memorial, pidiendo a la Junta Directiva del Sindicato de Empleados del Consejo —que se compone de más de 500 trabajadores— que convoque de inmediato una asamblea general de asociados. El memorial fue puesto esta mañana en manos de directores del Sindicato.

La Junta Directiva del Consejo Nacional hace algunas semanas tomó un acuerdo para suprimir numerosos empleados de la planta administrativa y de otras secciones. Parece que ya se seleccionaron los nombres de los que serán despedidos.

Ante esa noticia, los sindicalizados han comenzado a movilizarse. Tratan de organizarse mejor, para protegerse ante la amenaza de desocupación. Esta mañana se nos dio la noticia, q hasta se nos dijo que se habla de una huelga o un paro simbólico, que trate de presionar en el ánimo de los Directores del Consejo de manera que no hagan efectivas sus intenciones de promover despidos.

CONCURSO
del Departamento de
APOSTOLADO CATOLICO
Recorte este artículo y péguelo en el Album Nº 1 de la
CRUZADA DE INSTRUCCIÓN RELIGIOSA
HOJA Nº 21 — *La Santa Misa*

SANCTUS - BENEDICTUS

SEGUN este grabado: aparecen (arriba) Isaías que vio y oyó a los Serafines alrededor del Trono de Dios; se contestaban uno a otro: "SANCTUS". El Dios tres veces Santo envió a la Tierra al Hombre Dios que fue aclamado cuando entró en Jerusalén por los niños de los hebreos. (En el Altar): El sacerdote dice el SANCTUS inclinándose. Se incorpora y dice el BENEDICTUS, haciendo la señal de la Cruz (cuadro pequeño), porque Cristo nos ha salvado por la Cruz.

SANCTUS: La Iglesia emplea en el Sanctus de la Misa una frase de la misteriosa visión que tuvo en su vocación el gran Profeta Isaías. Vamos a oír su misma relación: "EN EL AÑO DE LA MUERTE DEL REY OSIAS, VI AL SEÑOR SENTADO EN UN ALTO Y MAJESTUOSO TRONO... SERAFINES DE SEIS ALAS LE RODEABAN ...Y UNOS DECIAN A OTROS: "SANTO SANTO, SANTO SEÑOR DIOS DE LOS EJERCITOS; LLENOS ESTAN LOS CIELOS Y LA TIERRA DE TU GLORIA..." La Iglesia colocó este triple SANCTUS QUE OYO ISAIAS, a la entrada del Canon, el cual nos conduce a la parte más sagrada de la Santa Misa, a la TRANSUBSTANCIACION. Pronunciamos tres veces SANCTUS con una inclinación del cuerpo, para manifestar así nuestro respeto ante Dios. También constituye una señal de respeto permanecer de rodillas desde este momento hasta después de la Sagrada Comunión.

Hagamos ahora a manera de una ojeada sobre EL CANON. La venida de nuestro Redentor eucarístico empezó por la oración de gracias, por el solemne canto del Prefacio. Mientras los ángeles aclaman a Dios con su eterno y magnífico canto del Sanctus... los fieles reciben al Redentor como sus discípulos en Jerusalén, con la exclamación: "¡BENDITO SEA EL QUE VIENE EN NOMBRE DEL SEÑOR!" O sea con el BENEDICTUS. El Salvador se apersona entre nosotros tan pronto como el sacerdote repite lo que el Señor encargó a sus discípulos durante la Cena del Jueves Santo, cuando les dijo: "HACED ESTO EN MEMORIA MIA".

Para hacer relatar la TRANSUBSTANCIACION de nuestra ofrenda y su ofrecimiento al Padre celestial lo cual se verifica al ser éstas consagradas sobre el Altar, la Iglesia ha colocado este momento solemne en medio de tres oraciones que preceden y de otras tres que siguen a la Sagrada Transubstanciación. En este momento culminante de la Misa se cumplen de nuevo, lo mismo que en el Gólgota, la palabra del Señor: "CUANDO UN DIA ASCIENDA AL CIELO, LO ATRAERE TODO HACIA MI". En las oraciones del Canon de antes y después de la Transubstanciación, Cristo atrae toda la Creación hacia Sí.

ANTES DE LA TRANSUBSTANCIACION:

1)—La Iglesia, el Papa y los Obispos (oración por la Iglesia).

2)—Los vivos, la Iglesia Militante; los asistentes a la Misa especialmente los que en la antigua Iglesia se hallaban en círculo alrededor del altar (Conmemoración de los vivos, es decir, por esto a esta parte se le da el nombre de conmemoración de los vivos).

3)—La comunidad de los Santos, especialmente de los Mártires, con los cuales constituímos una comunidad en la gracia, en el momento culminante del Sacrificio (la Iglesia Triunfante).

Nota continuaremos comentando esta hojeada sobre el Canon de la Santa Misa en la próxima publicación del martes 1º de diciembre.

HOROSCOPO

(Mañana domingo 29 Nov.)

ARIES—22 de marzo a 21 abril
Buen día para viajes y para bodas.

TAURO. — 22 abril a 21 mayo
Grandes momentos en la vida del hogar.

GEMINIS.—22 mayo a 21 junio
Trata de restablecer la seguridad en tus nervios.

CANCER.—22 junio a 21 julio
Magnífico día para lograr suerte en el juego.

LEO. — 22 de julio a 21 agosto
Abstente de participar en actos violentos.

VIRGO—22 agosto a 21 setiem.
No trates de mentir sobre tus debilidades.

LIBRA—22 Set. a 21 octubre.
Buen día. Venus en el amor aspecta bien.

ESCORPIO-22 octubre a 21 nov.
Día lleno de peligros para la vida de hogar.

SAGITARIO—22 nov. a 21 dic.
Celos por cuentos infundados.

CAPRICORNIO-22 dic. a 21 ene.
No tengas miedo a nadie en este día.

ACUARIO—22 Ene. a 21 Feb.
Buen día para ganar dinero.

PISCIS—22 febrero a 21 marzo
Trata con cuidado a los amigos.

(Reproducción prohibida)

Señores Médicos y Farmacéuticos

Recibimos el famoso producto alemán para las úlceras y afecciones estomacales,

RUTANOL Nº 20

Haga sus pedidos a la Botica Lizano - Grecia o al teléfono J-3640.

Este documento es propiedad de la Biblioteca Nacional "Miguel Obregón Lizano" del Sistema Nacional de Bibliotecas del Ministerio de Cultura y Juventud, Costa Rica.

ASEGURE HOY
SU PROSPERIDAD
DE MAÑANA

Abriendo una
cuenta de ahorros

2 x 1

- Usted recibe intereses además de un seguro de vida gratis igual al monto de sus ahorros, hasta un máximo de ₡ 10.000.oo.
- Usted no paga nada por su seguro, el BANCO ANGLO paga toda la prima.
- En caso de que usted falte, su familia recibirá el doble de lo que usted tenga en su cuenta "2 x 1", o sea, usted nos depositó ₡ 1.00, nosotros le devolvemos ₡ 2.00.

MAS INFORMACION EN EL
BANCO ANGLO COSTARRICENSE
SU BANCO.

Semana del Banco de Sangre del Hospital de Turrialba se organizará

Se activan los preparativos para la realización de la Semana Regional del Banco de Sangre en la ciudad de Turrialba a la que se están invitando todos los grupos y organizaciones de la localidad.

Charlas por autoridades médicas, programas radiales, conferencias públicas darán la oportunidad para dar a conocer a todos detalles sobre esta campaña que ha tomado el interés general.

La Secretaría del Comité ha inscrito más de cien donadores voluntarios entre hombres y mujeres, personas de todas las condiciones sociales y actividades y los puestos de inscripción y agrupaciones continúan recibiendo solicitudes.

El Comité instaló puestos en los siguientes lugares: Laboratorio de la Unidad Sanitaria, Laboratorio del Hospital y Cámara de Cafetaleros los días miércoles de 8 a 10 de la noche y sábados de 2 a 6 de la tarde. Los Laboratorios atenderán durante las horas hábiles.

LLAMADA DE URGENCIA

El Hospital hizo el lunes en la mañana una llamada de emergencia para atender un caso respondiendo inmediatamente y así fue atendido el primer paciente por la actividad del Banco de Sangre.

COMO OPERA EL PLAN

Los donadores son llamados por el Hospital en emergencias y localizados por medio de un vehículo en sus casas y sitios de trabajo. Son llevados al Hospital y luego devueltos a sus quehaceres. La sangre se utiliza en el momento preciso y solamente se guarda una pequeña cantidad para reserva.

Clausura del curso lectivo del Colegio Los Angeles

A las 8 de la mañana de hoy tuvo lugar en el Teatro Raventós el acto de clausura del curso lectivo del Colegio Los Angeles, que dirigen los Padres Dominicos. El programa que se desarrolló fue el siguiente:

Himno Nacional
Presentación: Guillermo Constenlá
Panorama lectivo: Fray José - Tascón
Imposición de medallas
Canciones de la escolanía
Alocución: señor don Uladislao Gámez
Concierto del Orfeón Los Angeles
Entrega del estandarte de secundaria
Nosotros: Oscar Chaves
Entrega del estandarte de primaria
Melodías de acordeón
Entrega de títulos de primaria
Distribución de premios
Concierto del Orfeón los Angeles
Himno del Colegio.

PIDEN SU EXTRADICION. —

El ex dictador de Venezuela, Marcos Pérez Jiménez, aparece en la Corte Federal de Miami, Florida, para un nuevo juicio de extradición, encarando la acusación del Gobierno venezolano de asesinato, tortura y robo. Pérez Jiménez es acusado específicamente de ordenar el asesinato de cuatro hombres y robarse millones de dólares

LA PRENSA LIBRE
"el diario de la tarde"

JULIETA

EGOISTO

TRIUNFO

DOÑA LALA

AS SOLAR

OTROS MUNDOS

Consejero del Hogar

LA MUJER TIENE UN PODER: "LA BELLEZA"
(2)
(Tomado de "Cartas a la Mujer de España"
Por Gregorio Martínez Sierra)

EL CORAZON PIDE CORAZONES:

El corazón pide corazones; la inteligencia, otras inteligencias; la voluntad, voluntades ajenas que dominar. Esta ambición es el estímulo primordial de toda vida humana. Hombres y mujeres la sentimos por igual. Y aunque pareciera egoísta, el que no la sintiere, no sería capaz de nada grande, porque de esta raíz decos; de esta ansia inextingible de poseer ajenos corazones brotan las abnegaciones y los renunciamientos más sublimes; todo el amor al prójimo, toda la ciencia, todo el arte, toda la claridad, todas las leyes buenas han venido de ahí. Porque el hombre más fuerte, que siente por modo poderoso el ansia de dominación, si al mismo tiempo es bueno, en cuanto vence, ama, y en cuanto posee, renuncia a sí mismo, y da y se da —el todo por el todo—, y olvida su interés personal de la manera arrolladora que él mismo ha suscitado.

—(Continuará)

— INFANTILES —

PROBLEMAS DE LA NUTRICION
EL RAQUITISMO
(2)
¿CUAL ES LA FUNCION DE LA VITAMINA "D"?

La función principal de la vitamina "D" (conocida también con el nombre de antirraquítica) es regular en el desarrollo del esqueleto

En el recién nacido gran parte del esqueleto es blando, formado por tejidos cartilaginosos, en el cual se van depositando gradualmente sales de calcio y fósforo hasta que se endurece y adquiere la resistencia y los caracteres normales del hueso del hombre adulto. La vitamina "D" participa activamente favoreciendo este proceso y su acción es igualmente importante en la formación y fortificación de los dientes.

—(Continuará)

EL AMOR INFLUYE EN LA SALUD, TANTO COMO LAS VITAMINAS
(12)

DECALOGO DE LA MUJER:
8.—COMPARTIRLO TODO CON EL MARIDO:

El secreto de la felicidad de las parejas, radica en el compartir.

La mujer amante debe observar estos dos importantes puntos:

1º—Sentir que la unión con el esposo es el alma del matrimonio.

2º—Debe quererlo con pasión, ternura, abnegación y alegría.

La unión de la mujer no debe ser cosa antojadiza, sino motivo de madurez. Llegar a la unión con el convencimiento de que se puede "dar todo", es seguro de que "todo se recibirá", porque el verdadero amor encuentra siempre reciprocidad.

—(Continuará)

— PENSAMIENTOS —

ADULACION:—Los gobernantes más aborrecidos son siempre los más adulados.

PLINIO

El camaleón toma todos los colores excepto el blanco.

PLUTARCO

EXTRAORDINARIO REMATE DE GANADO

Mañana Domingo a las Diez Horas en Guadalupe

Ganado fino de bajura y de altura, en el Remate que se verificará con motivo de la GRAN FERIA a beneficio de la Escuela de Enseñanza Especial.

Con el mayor agrado se invita al público y en especial a los ganaderos del país, al Gran Remate de Ganado que se verificará en la Escuela de Enseñanza Especial en Guadalupe. La Gran Feria y el Remate de Ganado han sido organizados con el objeto de recaudar fondos para construir un pabellón para los niños retrasados mentales.

En este remate llevará el Martillo el experto don Luis Cruz B., constituyendo esto una garantía más de éxito en las jornadas de este remate.

NO LO OLVIDE: A las 10 horas se iniciará el Remate de Ganado en la Escuela de Enseñanza Especial, en Guadalupe. – Concurra Ud. con su familia a ese espectáculo y contribuya al éxito de la gran feria pro-pabellón para niños retrasados mentales.

Este documento es propiedad de la Biblioteca Nacional "Miguel Obregón Lizano" del Sistema Nacional de Bibliotecas del Ministerio de Cultura y Juventud, Costa Rica.